

Informe del Auditor Independiente

**A la Secretaría de la Función Pública
A los Accionistas de Impresora y Encuadernadora Progreso, S.A. de C.V.**

Opinión con salvedad

Hemos auditado los estados financieros de la Entidad Gubernamental Impresora y Encuadernadora Progreso, S.A. de C.V. (la entidad), que comprenden el estado de situación financiera, el estado analítico del activo y el estado analítico de la deuda y otros pasivos, el reporte del patrimonio del ente público y el informe sobre pasivos contingentes al 31 de diciembre de 2017, y el estado de resultados, el estado de variación en la Hacienda Pública, el estado de flujos de efectivo y el estado de cambios en la situación financiera, correspondientes al año terminado en dicha fecha, así como las notas explicativas a los estados financieros que incluyen un resumen de las políticas contables significativas.

En nuestra opinión, excepto por los ajustes que se deriven, en su caso, del asunto descrito en el primer párrafo de la sección de "Fundamento de la opinión con salvedades" de este informe, los estados financieros adjuntos, que se describen en el párrafo anterior, están preparados, en todos los aspectos materiales, de conformidad con las disposiciones en materia de información financiera que se indica en las "Notas de Gestión Administrativa", en el apartado relativo a la "Base de Preparación de los Estados Financieros" que se acompañan y que están establecidas en la Ley General de Contabilidad Gubernamental.

Fundamento de la opinión con salvedad

El rubro de cuentas por cobrar que forma parte del estado de situación financiera a 31 de diciembre de 2017 incluye saldos vencidos que provienen de los ejercicios 2008 a 2016 por un total de \$34,400,294, los cuales no tuvieron movimientos durante 2017. Al respecto, la administración de la entidad ha establecido una estimación para cuentas incobrables por \$11,738,792, la cual cubre la totalidad de los saldos vencidos que provienen desde 2008 hasta 2013. Sin embargo, no se ha incluido en dicha estimación los saldos vencidos que provienen de 2014 a 2016, por un total de \$22,661,502, lo cual consideramos que no es razonable ya que, en el curso de la auditoría no nos fue posible obtener evidencia suficiente y competente de que los saldos vencidos por la cantidad antes mencionada serán recuperados.

Hemos llevado a cabo nuestra auditoría de conformidad con las Normas Internacionales de Auditoría. Nuestras responsabilidades, de acuerdo con estas normas, se describen a más detalle en la sección "Responsabilidades del auditor para la auditoría de los estados financieros" de nuestro informe. Somos independientes de la entidad de conformidad con el Código de Ética Profesional del Instituto Mexicano de Contadores Públicos, junto con los requerimientos de ética que son aplicables a nuestras auditorías de los estados financieros en México, y hemos cumplido con las demás responsabilidades de ética de conformidad con esos requerimientos y con el Código de Ética Profesional. Consideremos que la evidencia de auditoría que hemos obtenido proporciona una base suficiente y apropiada para nuestra opinión con salvedades.

Párrafos de énfasis

1. Como se explica en la Nota III "Notas al Estado de Variaciones en la Hacienda Pública" a los estados financieros, durante el ejercicio 2017, la administración de la entidad llevó a cabo la corrección de la práctica observada en ejercicios anteriores, según la cual no se cancelaba el importe de la reexpresión de los activos fijos dados de baja, ni se depreciaban los montos reexpresados de los activos fijos, calculándose la depreciación sólo sobre el costo histórico. Lo anterior resultaba en una sobrevaluación de los rubros de bienes muebles e inmuebles, así como de impuestos diferidos. El efecto neto de dicha cancelación es de \$48,575,104, la cual se registró con cargo los resultados de ejercicios anteriores. Nuestra opinión no se modifica por esta cuestión.
2. Llamamos la atención sobre la "Notas de Gestión Administrativa", en el apartado relativo a la "Base de Preparación de los Estados Financieros" adjuntos, en la que se describen las bases contables utilizadas para la preparación de los mismos. Dichos estados financieros fueron preparados para cumplir con los requerimientos normativos gubernamentales a que está sujeta la entidad y para ser integrados en el Reporte de la Cuenta Pública Federal, los cuales están presentados en los formatos que para tal efecto fueron establecidos por la Unidad de Contabilidad Gubernamental de la Secretaría de Hacienda y Crédito Público; consecuentemente, estos pueden no ser apropiados para otra finalidad. Nuestra opinión no se modifica por esta cuestión.

Otra cuestión

Los estados financieros al 31 de diciembre de 2016 y por el año terminado en esa fecha también fueron auditados por nosotros de conformidad con las Normas Internacionales de Auditoría, habiendo rendido nuestro informe con fecha 15 de marzo de 2017. En dicho informe se incluían salvedades por insuficiencia en la estimación de cuentas incobrables; sobrevaluación de bienes muebles e inmuebles; y sobrevaluación de los impuestos diferidos.

Responsabilidades de la administración y de los encargados del gobierno de la entidad sobre los estados financieros

La administración es responsable de la preparación de los estados financieros adjuntos de conformidad con las disposiciones en materia de información financiera establecidas en la Ley General de Contabilidad Gubernamental que se describe en la "Notas de Gestión Administrativa", en el apartado relativo a la "Base de Preparación de los Estados Financieros", y del control interno que la administración consideró necesario para permitir la preparación de estados financieros libres de incorrección material debido a fraude o error.

En la preparación de los estados financieros, la administración es responsable de la valoración de la capacidad de la entidad para continuar operando como una entidad en funcionamiento, revelando, en su caso, las cuestiones relativas a la entidad en funcionamiento y utilizando las bases contables aplicables a una entidad en funcionamiento, a menos que la administración tenga la intención de liquidar la entidad o cesar sus operaciones, o bien no exista una alternativa realista.

Los encargados del gobierno de la entidad son responsables de la supervisión del proceso de información financiera de la entidad.

Responsabilidades del auditor sobre la auditoría de los estados financieros

Nuestros objetivos son obtener una seguridad razonable sobre de que los estados financieros, en su conjunto, se encuentran libres de incorrección material, debido a fraude o error, y emitir un informe de auditoría que contiene nuestra opinión. Seguridad razonable es un alto nivel de seguridad, pero no es una garantía, de que una auditoría realizada de conformidad con las Normas Internacionales de Auditoría siempre detecte una incorrección material cuando existe. Las incorrecciones pueden deberse a fraude o error y son consideradas materiales si individualmente, o en su conjunto, puede preverse razonablemente que influyan en las decisiones económicas que los usuarios hacen basándose en los estados financieros.

Como parte de una auditoría de conformidad con las Normas Internacionales de Auditoría, aplicamos nuestro juicio profesional y mantenemos una actitud de escepticismo profesional durante toda la auditoría. También:

- Identificamos y evaluamos los riesgos de incorrección material en los estados financieros, debida a fraude o error, diseñamos y aplicamos los procedimientos de auditoría para responder a esos riesgos y obtener evidencia de auditoría suficiente y apropiada para obtener una base para nuestra opinión. El riesgo de no detectar una incorrección material debida a fraude es mayor que en el caso de una incorrección material debido a error, ya que el fraude puede implicar colusión, falsificación, manifestaciones intencionalmente erróneas, omisiones intencionales o la anulación del control interno.

- Obtenemos conocimiento del control interno importante para la auditoría con el fin de diseñar los procedimientos de auditoría que consideramos adecuados en las circunstancias, y no con la finalidad de expresar una opinión sobre la eficacia del control interno de la entidad.
- Evaluamos lo apropiado de las políticas contables utilizadas y la razonabilidad de las estimaciones contables, así como las revelaciones hechas por la administración de la entidad.
- Concluimos sobre lo apropiado del uso de la administración de las bases contables aplicables a una entidad en funcionamiento y, con base en la evidencia de auditoría obtenida, concluimos sobre si existe o no una incertidumbre importante relacionada con eventos o con condiciones que pueden originar dudas significativas sobre la capacidad de la entidad para continuar como entidad en funcionamiento. Si concluimos que existe una incertidumbre importante, se nos requiere que llamemos la atención en nuestro informe de auditoría sobre la correspondiente información revelada en los estados financieros o, si dicha revelación es insuficiente, que expresamos una opinión modificada. Nuestras conclusiones se basan en la evidencia de auditoría obtenida hasta la fecha de nuestro informe. Sin embargo, hechos o condiciones futuros pueden ser causa de que la entidad deje de ser una entidad en funcionamiento.

Nos comunicamos con los responsables del gobierno de la entidad en relación, entre otras cuestiones, con el alcance planeado y el momento de realización de la auditoría y los hallazgos importantes de la auditoría, así como cualquier deficiencia significativa en el control interno que identificamos durante nuestra auditoría.

DESPACHO ÁLVAREZ BALBÁS, S.C.

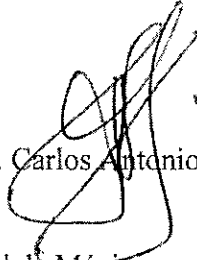

C.P.C. Carlos Antonio Álvarez Balbás

Ciudad de México,
2 de Marzo de 2018.

CUENTA PÚBLICA 2017

CUENTA PÚBLICA 2017
ESTADO DE SITUACIÓN FINANCIERA
AL 31 DE DICIEMBRE DE 2017 Y 2016
(PESOS)

Ente Público: Impresora y Encuadernadora Progreso, S.A. de C.V.

Concepto	2017	2016	Concepto	2017	2016
ACTIVO			PASIVO		
Activo Circulante			Pasivo Circulante		
Efectivo y Equivalentes	81,778,270	15,601,181	Cuentas por Pagar a Corto Plazo	92,107,017	308,293,635
Derechos a Recibir Efectivo o Equivalentes	250,771,827	476,946,996	Documentos por Pagar a Corto Plazo	0	0
Derechos a Recibir Bienes o Servicios	5,589	925,292	Porción a Corto Plazo de la Deuda Pública a Largo Plazo	0	0
Inventarios	36,115,709	46,987,906	Títulos y Valores a Corto Plazo	0	0
Almacenes	0	0	Pasivos Diferidos a Corto Plazo	0	126,858
Estimación por Pérdida o Deterioro de Activos Circulantes	-14,633,447	-6,457,432	Fondos y Bienes de Terceros en Garantía y/o Administración a Corto Plazo	0	0
Otros Activos Circulantes	164,131	164,131	Provisiones a Corto Plazo	6,383,967	49,204,053
Total de Activos Circulantes	354,202,079	534,168,074	Otros Pasivos a Corto Plazo	0	0
Activo No Circulante			Total de Pasivos Circulantes		
Inversiones Financieras a Largo Plazo	0	0	98,490,979		
Derechos a Recibir Efectivo o Equivalentes a Largo Plazo	0	0	Pasivo No Circulante		
Bienes Inmuebles, Infraestructura y Construcciones en Proceso	77,868,898	77,917,378	Cuentas por Pagar a Largo Plazo	0	0
Bienes Muebles	262,481,520	299,998,799	Documentos por Pagar a Largo Plazo	0	0
Activos Intangibles	0	0	Deuda Pública a Largo Plazo	0	0
Depreciación, Deterioro y Amortización Acumulada de Bienes	-213,950,716	-157,495,114	Pasivos Diferidos a Largo Plazo	0	0
Activos Diferidos	0	0	Fondos y Bienes de Terceros en Garantía y/o en Administración a Largo Plazo	0	0
Estimación por Pérdida o Deterioro de Activos no Circulantes	0	0	Provisiones a Largo Plazo	15,131,478	14,612,310
Otros Activos no Circulantes	0	0	Total de Pasivos No Circulantes	15,131,478	14,612,310
Total de Activos No Circulantes	126,399,702	220,421,063	Total del Pasivo	113,622,457	372,236,856
Total del Activo	480,601,781	754,589,137	HACIENDA PÚBLICA/ PATRIMONIO		
			Hacienda Pública/ Patrimonio Contribuido		
			244,962,158		
			244,962,158		
			0		
			0		
			Hacienda Pública/ Patrimonio Generado		
			294,912,125		
			33,202,147		
			4,901,004		
			305,204,630		
			300,297,626		
			0		
			0		
			5,080,452		
			5,080,452		
			-48,575,104		
			0		
			Exceso o Insuficiencia en la Actualización de la Hacienda Pública/ Patrimonio		
			-172,894,959		
			-172,894,959		
			0		
			0		
			172,894,959		
			-172,894,959		
			Total Hacienda Pública/ Patrimonio		
			366,979,324		
			382,352,283		
			Total del Pasivo y Hacienda Pública/ Patrimonio		
			480,601,781		
			754,589,137		

Bajo protesta de decir verdad declaramos que los Estados Financieros y sus Notas son razonablemente correctos y responsabilidad del emisor.

Autorizó: Ing. Lorenzo Gilberto Cortés Bastida
Director General

Elaboró: Lic. José Rafael Rodríguez Hernández
Gerente de Operación, Administración y Finanzas

CUENTA PÚBLICA 2017

CUENTA PÚBLICA 2017
ESTADO DE ACTIVIDADES
DEL 1o. DE ENERO AL 31 DE DICIEMBRE DE 2017 Y 2016
(PESOS)

Ente Público: Impresora y Encuadernadora Progreso, S.A. de C.V.

Concepto	2017	2016	Concepto	2017	2016
INGRESOS Y OTROS BENEFICIOS			GASTOS Y OTRAS PÉRDIDAS		
Ingresos de la Gestión	1,860,344,512	1,401,550,253	Gastos de Funcionamiento	29,839,724	37,254,772
Impuestos	0	0	Servicios Personales	20,062,968	20,624,638
Cuotas y Aportaciones de Seguridad Social	0	0	Materiales y Suministros	1,961,449	2,060,507
Contribuciones de Mejoras	0	0	Servicios Generales	7,815,307	14,569,127
Derechos	0	0	Transferencia, Asignaciones, Subsidios y Otras Ayudas	0	0
Productos de Tipo Corriente	0	0	Transferencias Internas y Asignaciones al Sector Público.	0	0
Aprovechamientos de Tipo Corriente	1,355,846	1,446,695	Transferencias al Resto del Sector Público	0	0
Ingresos por Venta de Bienes y Servicios	1,858,988,666	1,400,103,558	Subsidios y Subvenciones	0	0
Ingresos no Comprendidos en las Fracciones de la Ley de	0	0	Ayudas Sociales	0	0
Ingresos Causados en Ejercicios Fiscales Anteriores Pendientes	0	0	Pensiones y Jubilaciones	0	0
de Liquidación o Pago	0	0	Transferencias a Fidelcomisos, Mandatos y Contratos Análogos	0	0
Participaciones, Aportaciones, Transferencias, Asignaciones,	0	0	Transferencias a la Seguridad Social	0	0
Subsidios y Otras Ayudas	0	0	Donativos	0	0
Participaciones y Aportaciones	0	0	Transferencias al Exterior	0	0
Transferencias, Asignaciones, Subsidios y Otras Ayudas	0	0	Participaciones y Aportaciones	0	0
Otros Ingresos y Beneficios	2,365,731	532,488	Participaciones	0	0
Ingresos Financieros	1,754,746	362,902	Aportaciones	0	0
Incremento por Variación de Inventarios	0	0	Convenios	0	0
Disminución del Exceso de Estimaciones por Pérdida o Deterioro	0	0	Intereses, Comisiones y Otros Gastos de la Deuda Pública	0	0
o Obsolescencia	0	0	Intereses de la Deuda Pública	0	0
Disminución del Exceso de Provisiones	0	0	Comisiones de la Deuda Pública	0	0
Otros Ingresos y Beneficios Varios	610,985	169,586	Gastos de la Deuda Pública	0	0
Total de Ingresos y Otros Beneficios	1,862,710,243	1,402,082,741	Costo por Coberturas	0	0
			Apoyos Financieros	0	0
			Otros Gastos y Pérdidas Extraordinarias	1,799,668,372	1,359,921,465
			Estimaciones, Depreciaciones, Deterioros, Obsolescencia y	8,893,424	6,187,932
			Amortizaciones	121,263	279,995
			Provisiones	0	0
			Disminución de Inventarios	0	0
			Aumento por Insuficiencia de Estimaciones por Pérdida o	0	0
			Deterioro y Obsolescencia	0	0
			Aumento por Insuficiencia de Provisiones	0	0
			Otros gastos	1,790,653,685	1,353,453,538
			Inversión Pública	0	0
			Inversión Pública no Capitalizable	0	0
			Total de Gastos y Otras Pérdidas	1,829,508,096	1,397,175,737
			Resultados del Ejercicio (Ahorro/Desahorro)	33,202,147	4,907,004

Bajo protesta de decir verdad declaramos que los Estados Financieros y sus Notas son razonablemente correctos y responsabilidad del emisor.

Autorizó: Ing. Lorenzo Gilberto Cortés Bastida
Director General

Elaboró: Lic. José Rafael Rodríguez Hernández
Gerente de Operación, Administración y Finanzas

CUENTA PÚBLICA 2017

CUENTA PÚBLICA 2017
ESTADO DE VARIACIÓN EN LA HACIENDA PÚBLICA
DEL 1o. DE ENERO AL 31 DE DICIEMBRE DE 2017
(PESOS)

Ente Público: Impresora y Encuadernadora Progreso, S.A. de C.V.

Concepto	Hacienda Pública/Patrimonio Contribuido	Hacienda Pública/Patrimonio Generado de Ejercicios Anteriores	Hacienda Pública/Patrimonio Generado del Ejercicio	Ajustes por Cambios de Valor	TOTAL
Rectificaciones de Resultados de Ejercicios Anteriores	0	0	-48,575,104	0	-48,575,104
Patrimonio Neto Inicial Ajustado del Ejercicio	244,962,158	0	0	0	244,962,158
Aportaciones	244,962,158	0	0	0	244,962,158
Donaciones de Capital	0	0	0	0	0
Actualización de la Hacienda Pública / Patrimonio	0	0	0	0	0
Variaciones de la Hacienda Pública/Patrimonio Neto del Ejercicio	0	305,378,078	4,907,004	-172,894,959	137,390,123
Resultados del Ejercicio (Ahorro/Desahorro)	0	0	4,907,004	0	4,907,004
Resultados de Ejercicios Anteriores	0	300,297,626	0	0	300,297,626
Revalúos	0	0	0	-172,894,959	-172,894,959
Reservas	0	5,080,452	0	0	5,080,452
Hacienda Pública / Patrimonio Neto Final del Ejercicio 2016	244,962,158	305,378,078	4,907,004	-172,894,959	382,352,281
Cambios en la Hacienda Pública / Patrimonio Neto del Ejercicio 2017	0	0	0	0	0
Aportaciones	0	0	0	0	0
Donaciones de Capital	0	0	0	0	0
Actualización de la Hacienda Pública/Patrimonio	0	0	0	0	0
Variaciones de la Hacienda Pública/Patrimonio Neto del Ejercicio	0	4,907,004	33,202,147	0	38,109,151
Resultados del Ejercicio (Ahorro/Desahorro)	0	0	33,202,147	0	33,202,147
Resultados de Ejercicios Anteriores	0	4,907,004	0	0	4,907,004
Revalúos	0	0	0	0	0
Reservas	0	0	0	0	0
Saldo Neto en la Hacienda Pública / Patrimonio 2017	244,962,158	310,285,082	-15,372,957	-172,894,959	366,979,324

Bajo protesta de decir verdad declaramos que los Estados Financieros y sus Notas son razonablemente correctos y responsabilidad del emisor.

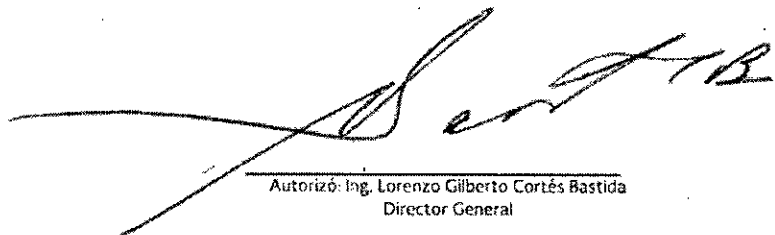
 Autorizó: Ing. Lorenzo Gilberto Cortés Bastida
 Director General

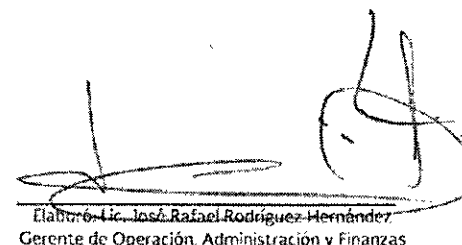
 Elaboró: Lic. José Rafael Rodríguez Hernández
 Gerente de Operación, Administración y Finanzas

CUENTA PÚBLICA 2017

CUENTA PÚBLICA 2017
ESTADO DE FLUJOS DE EFECTIVO
DEL 1o. DE ENERO AL 31 DE DICIEMBRE DE 2017 Y 2016
(PESOS)

Ente Público:

Impresora y Encuadernadora Progreso, S.A. de C.V.

Concepto	2017	2016	Concepto	2017	2016
Flujos de Efectivo de las Actividades de Operación			Flujos de Efectivo de las Actividades de Inversión		
Origen	1,862,710,243	1,402,082,741	Origen	0	0
Impuestos	0	0	Bienes Inmuebles, Infraestructura y Construcciones en Proceso	0	0
Cuotas y Aportaciones de Seguridad Social	0	0	Bienes Muebles	0	0
Contribuciones de Mejoras	0	0	Otros Orígenes de Inversión	0	0
Derechos	0	0	Aplicación	-36,552,831	548,546
Productos de Tipo Corriente	0	0	Bienes Inmuebles, Infraestructura y Construcciones en Proceso	0	0
Aprovechamientos de Tipo Corriente	0	0	Bienes Muebles	-36,552,831	548,546
Ingresos por Venta de Bienes y Servicios	1,858,988,666	1,400,103,558	Otras Aplicaciones de Inversión	0	0
Ingresos Causados en Ejercicios Fiscales Anteriores Pendientes de Liquidación o Pago	0	0	Flujos Netos de Efectivo por Actividades de Inversión	36,552,831	-548,546
Participaciones y Aportaciones	0	0	Flujo de Efectivo de las Actividades de Financiamiento		
Transferencias, Asignaciones, Subsidios y Otras Ayudas	0	0	Origen	249,683,601	45,350,687
Otros Orígenes de Operación	3,721,577	1,979,183	Endeudamiento Neto	0	0
Aplicación	1,820,614,671	1,390,987,805	Interno	0	0
Servicios Personales	67,522,591	68,939,000	Externo	0	0
Materiales y Suministros	1,099,062,482	733,860,538	Otros Orígenes de Financiamiento	249,683,601	45,350,687
Servicios Generales	620,328,391	558,402,224	Aplicación	262,154,915	56,048,985
Transferencias Internas y Asignaciones al Sector Público	0	0	Servicios de la Deuda	0	0
Transferencias al Resto del Sector Público	0	0	Interno	0	0
Subsidios y Subvenciones	0	0	Externo	0	0
Ayudas Sociales	0	0	Otras Aplicaciones de Financiamiento	262,154,915	56,048,985
Pensiones y Jubilaciones	0	0	Flujos netos de Efectivo por Actividades de Financiamiento	-12,471,314	-10,698,298
Transferencias a Fideicomisos, Mandatos y Contratos Análogos	0	0	Incremento/Disminución Neta en el Efectivo y Equivalentes al Efectivo	66,177,089	-151,908
Transferencias a la Seguridad Social	0	0	Efectivo y Equivalentes al Efectivo al Inicio del Ejercicio	15,601,181	15,753,089
Donativos	0	0	Efectivo y Equivalentes al Efectivo al Final del Ejercicio	81,778,270	15,601,181
Transferencias al Exterior	0	0			
Participaciones	0	0			
Aportaciones	0	0			
Convenios	0	0			
Otras Aplicaciones de Operación	33,701,207	29,786,043			
Flujos Netos de Efectivo por Actividades de Operación	42,095,572	11,094,936			

Bajo protesta de decir verdad declaramos que los Estados Financieros y sus Notas son razonablemente correctos y somos responsables del emisor.

Autorizó: Ing. Lorenzo Gilberto Cortés Bastida
Director General

Elaboró: Lic. José Rafael Rodríguez Hernández
Gerente de Operación, Administración y Finanzas

CUENTA PÚBLICA 2017

CUENTA PÚBLICA 2017
ESTADO ANALÍTICO DEL ACTIVO
DEL 1o. DE ENERO AL 31 DE DICIEMBRE DE 2017
(PESOS)

Ente Público: Impresora y Encuadernadora Progreso, S.A. de C.V.

Concepto	Saldo Inicial	Cargos del Periodo	Abonos del Periodo	Saldo Final	Variación del Periodo
ACTIVO	754,589,137	52,646,203,786	52,920,191,142	480,601,781	-273,987,356
Activo Circulante	534,168,074	52,615,887,985	52,795,853,980	354,202,079	-179,965,995
Efectivo y Equivalentes	15,601,181	45,268,294,683	45,202,117,594	81,778,270	66,177,089
Derechos a Recibir Efectivo o Equivalentes	476,946,996	2,752,720,267	2,978,895,436	250,771,827	-226,175,169
Derechos a Recibir Bienes o Servicios	925,292	76,729,508	77,649,211	5,589	-919,703
Inventarios	46,987,906	4,517,751,842	4,528,624,039	36,115,709	-10,872,197
Aímacenes	0	0	0	0	0
Estimación por Pérdida o Deterioro de Activos Circulantes	-6,457,432	391,685	8,567,700	-14,633,447	-8,176,015
Otros Activos Circulantes	164,131	0	0	164,131	0
Activo No Circulante	220,421,063	30,315,801	124,337,162	126,399,702	-94,021,361
Inversiones Financieras a Largo Plazo	0	0	0	0	0
Derechos a Recibir Efectivo o Equivalentes a Largo Plazo	0	0	0	0	0
Bienes Inmuebles, Infraestructura y Construcciones en Proceso	77,917,378	0	48,480	77,868,898	-48,480
Bienes Muebles	299,998,799	24,686	37,541,965	262,481,520	-37,517,279
Activos Intangibles	0	0	0	0	0
Depreciación, Deterioro y Amortización Acumulada de Bienes	-157,495,114	30,291,115	86,746,717	-213,950,716	-56,455,602
Activos Diferidos	0	0	0	0	0
Estimación por Pérdida o Deterioro de Activos no Circulantes	0	0	0	0	0
Otros Activos no Circulantes	0	0	0	0	0

Bajo protesta de decir verdad declaramos que los Estados Financieros y sus Notas son razonablemente correctos y responsabilidad del emisor.

 Autorizó: Ing. Lorenzo Gilberto Cortés Bastida
 Director General

 Elaboró: Lic. José Rafael Rodríguez Hernández
 Gerente de Operación, Administración y Finanzas

CUENTA PÚBLICA 2017

CUENTA PÚBLICA 2017
ESTADO ANALÍTICO DE LA DEUDA Y OTROS PASIVOS
DEL 16. DE ENERO AL 31 DE DICIEMBRE DE 2017
(PESOS)

Ente Público: Impresora y Encuadernadora Progreso, S.A. de C.V.

Concepto	Moneda de Contratación	Institución o País Acreedor	Saldo Inicial del Período	Saldo Final del Período
DEUDA PÚBLICA				
Corto Plazo				
Deuda Interna				
Instituciones de Crédito			0	0
Títulos y Valores			0	0
Arrendamientos Financieros			0	0
Deuda Externa				
Organismos Financieros Internacionales			0	0
Deuda Bilateral			0	0
Títulos y Valores			0	0
Arrendamientos Financieros			0	0
Subtotal Corto Plazo			0	0
Largo Plazo				
Deuda Interna				
Instituciones de Crédito			0	0
Títulos y Valores			0	0
Arrendamientos Financieros			0	0
Deuda Externa				
Organismos Financieros Internacionales			0	0
Deuda Bilateral			0	0
Títulos y Valores			0	0
Arrendamientos Financieros			0	0
Subtotal Largo Plazo			0	0
Otros Pasivos			372,236,856	113,622,457
Total Deuda y Otros Pasivos			372,236,856	113,622,457

Bajo protesta de decir verdad declaramos que los Estados Financieros y sus Notas son razonablemente correctos y responsabilidad del emisor.

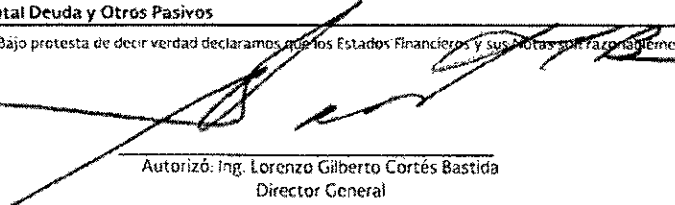
 Autorizó: Ing. Lorenzo Gilberto Cortés Bastida
 Director General

 Haberó: Lic. José Rafael Rodríguez Hernández
 Gerente de Operación, Administración y Finanzas

CUENTA PÚBLICA 2017

CUENTA PÚBLICA 2017
PATRIMONIO DEL ENTE PÚBLICO DEL SECTOR PARAESTATAL

(PESOS)

Ente Público: Impresora y Encuadernadora Progreso, S.A. de C.V.

Concepto	Monto
Total de Patrimonio del ente público	366,979,324
% del Patrimonio del Ente Público que es propiedad del Poder Ejecutivo	100.00
Patrimonio del ente público que es propiedad del Poder Ejecutivo	366,979,324

Bajo protesta de decir verdad declaramos que los Estados Financieros y sus Notas son razonablemente correctos y responsabilidad del emisor.

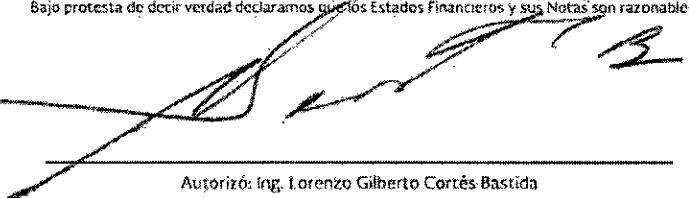
Autorizó: Ing. Lorenzo Gilberto Cortés Bastida
Director General

Elaboró: Lic. José Rafael Rodríguez Hernández
Gerente de Operación, Administración y Finanzas

CUENTA PÚBLICA 2017

IMPRESORA Y ENCUADERNADORA PROGRESO, S.A. DE C.V. INFORME DE PASIVOS CONTINGENTES

Pasivos Contingentes al 31 de Diciembre de 2017.

El presente documento constituye el reporte de la Valuación Actuarial del Plan de Financiamiento de la Prima de Antigüedad y de la Indemnización Legal bajo los principios de la Norma de Información Financiera (NIF) D-3 Beneficio a los empleados para IMPRESORA Y ENCUADERNADORA PROGRESO, S.A. DE C.V., al 31 de diciembre de 2017.

Metodología Actuarial

➤ Método de Financiamiento

El método de financiamiento utilizado, para efectos contables, es el descrito en el párrafo 45.5.2 de la nueva NIF D-3, y que a la letra señala:

"Para hacer una estimación de la OBD a cargo de la entidad por el beneficio que los empleados tienen acumulado (cumpliendo con lo dispuesto por el postulado básico de la Devengación Contable) a cambio de sus servicios en los periodos actual y anteriores, la entidad debe utilizar técnicas actuariales mediante el Método del Crédito Unitario proyectado (MCUP). Esto requiere que la entidad determine la cuantía de los beneficios que resultan atribuibles al periodo actual y a los anteriores, y que realice las estimaciones (hipótesis actuariales) respecto a las variables demográficas (tales como futuros en los salarios en los costos de asistencia médica, etc.) que influyen en el costo de los beneficios"

Este método conocido como de beneficio acumulado, consiste fundamentalmente en determinar el incremento en el monto acumulado de las remuneraciones al retiro de los trabajadores determinadas a su valor presente como consecuencia de haber cursado un año de vida laboral.

➤ Bases Económicas

Las bases económico-financieras están dadas por una proyección salarial (incremento y carrera salarial) y una proyección de tasa de descuento, lo anterior supone que los pasivos se incrementarán en función al crecimiento de los salarios, pero al mismo tiempo este efecto se verá compensado por la tasa de descuento, por lo que ambas tasas de acuerdo con lo estipulado en la NIF D-3 deben reflejar estimaciones razonables y compatibles entre sí.

CUENTA PÚBLICA 2017

Con la finalidad de que las bases económico-financieras continúen teniendo funcionalidad en el futuro, serán revisadas periódicamente a fin de efectuar las adecuaciones pertinentes en caso de ser necesarias.

Resultado de la Valuación Actuarial

PRIMA DE ANTIGÜEDAD E INDEMNIZACIÓN LEGAL (pesos)	
Tipo	Importe
Prima de antigüedad	5,355,530
Indemnización legal	9,775,948
Total	15,131,478

FUENTE: Reporte de la Valuación Actuarial del Plan de Financiamiento de la Prima de Antigüedad Retiro Voluntario Contractual y de Indemnización Legal para Impresora y Encuadernadora Progreso, S.A. de C.V.

Es destacable señalar que los resultados presentados en este reporte, serán utilizados para reflejar y realizar las provisiones correspondientes a ciertas prácticas de pago sujetas a contingencia y que deben registrarse y revelarse en los Estados Financieros de acuerdo con los principios de la NIF D-3 y que tales resultados no pueden ser utilizados para efectos fiscales, aún en el caso de realización de aportaciones o contribuciones a instrumentos de financiamiento externos a la propia Empresa.

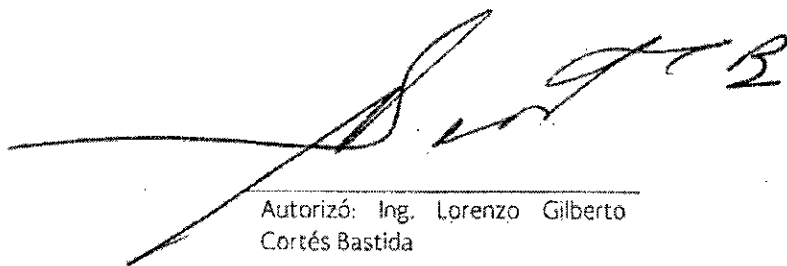

Autorizó: Ing. Lorenzo Gilberto
Cortés Bastida

Director General



Elaboró: José Rafael Rodríguez
Hernández

Gerente de Operación, Administración
y Finanzas

CUENTA PÚBLICA 2017

CUENTA PÚBLICA 2017
ESTADO DE CAMBIOS EN LA SITUACIÓN FINANCIERA
DEL 1o. DE ENERO AL 31 DE DICIEMBRE DE 2017
(PESOS)

Ente Público:

Impresora y Encuadernadora Progreso, S.A. de C.V.

Concepto	Origen	Aplicación	Concepto	Origen	Aplicación
ACTIVO	340,164,445	66,177,089	PASIVO	519,168	259,133,567
Activo Circulante	246,143,084	66,177,089	Pasivo Circulante	0	259,133,567
Efectivo y Equivalentes	0	66,177,089	Cuentas por Pagar a Corto Plazo	0	216,186,618
Derechos a Recibir Efectivo o Equivalentes	226,175,169	0	Documentos por Pagar a Corto Plazo	0	0
Derechos a Recibir Bienes o Servicios	919,703	0	Porción a Corto Plazo de la Deuda Pública a Largo Plazo	0	0
Inventarios	10,872,197	0	Títulos y Valores a Corto Plazo	0	0
Almacenes	0	0	Pasivos Diferidos a Corto Plazo	0	126,858
Estimación por Pérdida o Deterioro de Activos Circulantes	8,176,015	0	Fondos y Bienes de Terceros en Garantía y/o Administración a Corto Plazo	0	0
Otros Activos Circulantes	0	0	Provisiones a Corto Plazo	0	42,820,091
Activo No Circulante	94,021,361	0	Otros Pasivos a Corto Plazo	0	0
Inversiones Financieras a Largo Plazo	0	0	Pasivo No Circulante	519,168	0
Derechos a Recibir Efectivo o Equivalentes a Largo Plazo	0	0	Cuentas por Pagar a Largo Plazo	0	0
Bienes Inmuebles, Infraestructura y Construcciones en Proceso	48,480	0	Documentos por Pagar a Largo Plazo	0	0
Bienes Muebles	37,517,279	0	Deuda Pública a Largo Plazo	0	0
Activos Intangibles	0	0	Pasivos Diferidos a Largo Plazo	0	0
Depreciación, Deterioro y Amortización Acumulada de Bienes	56,455,602	0	Fondos y Bienes de Terceros en Garantía y/o en Administración a Largo Plazo	0	0
Activos Diferidos	0	0	Provisiones a Largo Plazo	519,168	0
Estimación por Pérdida o Deterioro de Activos no Circulantes	0	0	HACIENDA PÚBLICA/ PATRIMONIO	33,202,147	48,575,104
Otros Activos no Circulantes	0	0	Hacienda Pública/Patrimonio Contribuido	0	0
			Aportaciones	0	0
			Donaciones de Capital	0	0
			Actualización de la Hacienda Pública / Patrimonio	0	0
			Hacienda Pública/Patrimonio Generado	33,202,147	48,575,104
			Resultados del Ejercicio (Ahorro/Desahorro)	28,295,143	0
			Resultados de Ejercicios Anteriores	4,907,004	0
			Revalúos	0	0
			Reservas	0	0
			Rectificaciones de Resultados de Ejercicios Anteriores	0	48,575,104
			Exceso o Insuficiencia en la Actualización de la Hacienda Pública/Patrimonio	0	0
			Resultado por Posición Monetaria	0	0
			Resultado por Tenencia de Activos no Monetarios	0	0

Bajo protesta de decir verdad declaramos que los Estados Financieros y sus Notas son razonablemente correctos y responsabilidad del emisor.

Autorizó: Ing. Lorenzo Gilberto Cortés Bastida
Director General

Elaboró: Lic. José Rafael Rodríguez Hernández
Gerente de Operación, Administración y Finanzas

CUENTA PÚBLICA 2017

IMPRESORA Y ENCUADERNADORA PROGRESO, S.A. DE C.V. NOTAS A LOS ESTADOS FINANCIEROS

A. NOTAS DE DESGLOSE

I. NOTAS AL ESTADO DE SITUACION FINANCIERA

> ACTIVO

❖ Efectivo y Equivalentes

El saldo de efectivo y equivalentes de efectivo lo conforman los fondos fijos de caja que se encuentran en resguardo del personal, las cuentas corrientes de los bancos Scotiabank, Santander y Banamex, así como las cuentas de inversión en valores gubernamentales con plazo de inversión diaria, de acuerdo a las disponibilidades en las instituciones financieras Santander, Actinver, Operadora GBM y Scotiabank Inverlat.

El saldo de este rubro al cierre del ejercicio 2017 asciende 81,778,270 pesos, los cuales son utilizados como capital de trabajo para la operación diaria de la entidad.

INTEGRACIÓN DE EFECTIVO Y EQUIVALENTES		
(pesos)		
Concepto	2017	2016
Caja	35,000	35,000
Subgerencia de Adquisiciones y Contratación de Servicios	15,000	15,000
Subgerencia de Recursos Humanos y Financieros	10,000	10,000
Gerencia de Producción	5,000	5,000
Gerencia Comercial	5,000	5,000

CUENTA PÚBLICA 2017

INTEGRACIÓN DE EFECTIVO Y EQUIVALENTES		
(pesos)		
Concepto	2017	2016
Bancos	81,700,240	15,422,058
Banamex 17682	222,812	11,618,786
Santander 2098	41,452,662	3,375,377
Scotiabank 4243	39,952,636	407,622
Banamex 17550	72,130	20,273
Inversiones en valores temporales	43,030	144,123
Santander inversión BME 2088	0	28,493
Actinver Casa de Bolsa SA de CV	29,986	12,415
Operadora GBM 9439	13,044	8,185
Scotiabank inversión S208	0	95,030
Total de efectivo y equivalentes en efectivo	81,778,270	15,601,181

❖ Derecho a recibir Efectivo y Equivalentes y Bienes o Servicios a Recibir

- Cuentas por Cobrar

La siguiente tabla muestra los importes que corresponden a saldos por cobrar de clientes al 31 de diciembre de 2017 y 2016.

INTEGRACIÓN DE CUENTAS POR COBRAR		
(pesos)		
Concepto	2017	2016
CFE Suministrador de Servicios Básicos	52,227,115	0
SEP Autoridad Educativa Federal en la Ciudad de México	42,756,692	99,094,030
Instituto Mexicano del Seguro Social	30,795,821	257,168
Secretaría de Comunicaciones y Transportes	20,090,202	0
Secretaría de Desarrollo Social	19,961,631	34,724,913
Secretaría de Salud	10,951,490	15,538,861
Secretaría de Educación Pública	9,507,848	10,873,666
Secretaría de Seguridad Pública	6,638,292	6,638,292
Instituto del Fondo Nacional para el Consumo de los Trabajadores	6,412,186	0
Consejo Nacional de Fomento Educativo	4,672,148	223,145

CUENTA PÚBLICA 2017

INTEGRACIÓN DE CUENTAS POR COBRAR		
(pesos)		
Concepto	2017	2016
Instituto Nacional de Antropología e Historia	4,596,600	161,663
Secretaría de Cultura	3,573,194	4,364,788
Instituto Nacional para la Educación de los Adultos	3,536,462	17,374,181
Tribunal Electoral del Poder Judicial de la Federación	3,400,983	3,023,599
Comisión Nacional para el Desarrollo de los Pueblos Indígenas	3,176,915	3,176,915
Instituto Nacional de Transparencia Acceso a la Información	2,865,316	2,033,596
Unidad de Integración Educativa de Nuevo León	2,419,158	47,066,723
Comisión Federal de Electricidad	2,027,107	27,132,408
Procuraduría Federal del Consumidor	1,680,840	2,436,000
Fondo Nacional de Infraestructura	1,359,520	1,874
Instituto Hidalguense de Educación	937,408	0
Secretaría de Gobernación / Servicio Protección Federal	808,816	737,479
Universidad Pedagógica Nacional	714,081	0
Municipio de Cuernavaca	646,000	646,000
Régimen Estatal de Protección Social en Salud del Estado de Oaxaca	512,720	0
Suprema Corte de Justicia de la Nación	502,568	533,588
Gobierno del Estado de Chiapas	381,273	381,273
Ramírez Soto Bryan	272,194	272,194
Subsecretaría de Educación Media Superior	224,346	224,346
Gobierno del Estado de Tabasco	222,105	222,105
Otros Clientes	2,054,335	164,352,081
Total de cuentas por cobrar	239,925,366	440,940,838

Se presenta el desglose de cuentas por cobrar por antigüedad de saldos:

INTEGRACIÓN DE CUENTAS POR COBRAR					
(pesos)					
Concepto	2017	90 días	180 días	365 días	Más de 365 días
CFE Suministrador de Servicios Básicos	52,227,115	52,195,236	31,879	0	0
SEP Autoridad Educativa Federal en la Ciudad de México	42,756,692	42,756,692	0	0	0
Instituto Mexicano del Seguro Social	30,795,821	30,538,653	0	0	257,168
Secretaría de Comunicaciones y Transportes	20,090,202	20,090,202	0	0	0

CUENTA PÚBLICA 2017

INTEGRACIÓN DE CUENTAS POR COBRAR					
(pesos)					
Concepto	2017	90 días	180 días	365 días	Más de 365 días
Secretaría de Desarrollo Social	19,961,631	6,588,870	0	0	13,372,761
Secretaría de Salud	10,951,490	10,951,490	0	0	0
Secretaría de Educación Pública	9,507,848	1,490,727	0	0	8,017,121
Secretaría de Seguridad Pública	6,638,792	0	0	0	6,638,792
Instituto del Fondo Nacional para el Consumo de los Trabajadores	6,412,186	6,412,186	0	0	0
Consejo Nacional de Fomento Educativo	4,672,148	4,608,341	63,807	0	0
Instituto Nacional de Antropología e Historia	4,596,600	4,434,937	0	0	161,663
Secretaría de Cultura	3,573,194	3,573,194	0	0	0
Instituto Nacional para la Educación de los Adultos	3,536,462	3,536,462	0	0	0
Tribunal Electoral del Poder Judicial de la Federación	3,400,983	3,400,983	0	0	0
Comisión Nacional para el Desarrollo de los Pueblos Indígenas	3,176,915	0	0	0	3,176,915
Instituto Nacional de Transparencia Acceso a la Información	2,865,316	2,865,316	0	0	0
Unidad de Integración Educativa de Nuevo León	2,419,158	0	0	0	2,419,158
Comisión Federal de Electricidad	2,027,107	0	0	0	2,027,107
Procuraduría Federal del Consumidor	1,680,840	1,680,840	0	0	0
Fondo Nacional de Infraestructura	1,359,520	1,359,520	0	0	0
Instituto Hidalguense de Educación	937,408	937,408	0	0	0
Secretaría de Gobernación / Servicio Protección Federal	808,816	583,285	0	0	225,531
Universidad Pedagógica Nacional	714,081	714,081	0	0	0
Municipio de Cuernavaca	646,000	0	0	0	646,000
Régimen Estatal de Protección Social en Salud del Estado de Oaxaca	512,720	512,720	0	0	0
Suprema Corte de Justicia de la Nación	502,568	396,836	0	0	105,732
Gobierno del Estado de Chiapas	381,273	0	0	0	381,273
Ramírez Soto Bryan	272,194	0	0	0	272,194
Subsecretaría de Educación Media Superior	224,346	0	0	0	224,346
Gobierno del Estado de Tabasco	222,105	0	0	0	222,105
Otros Clientes	2,054,335	442,696	0	0	1,611,639
Total de cuentas por cobrar	239,925,366	200,070,675	95,686	0	39,759,005

La política de crédito depende de las condiciones de pago y varían de acuerdo a lo pactado con cada cliente.

CUENTA PÚBLICA 2017

- Deudores Diversos

La siguiente tabla muestra los importes que corresponden a saldos por cobrar de deudores diversos al 31 de diciembre de 2017 y 2016.

INTEGRACIÓN DE DEUDORES DIVERSOS		
(pesos)		
Concepto	2017	2016
Servicios Corporativos Ademo, S.A. de C.V.	26,036	26,036
José Luis Franco Varela	0	2,000
Teléfonos de México	170	170
Kabubi Printers, S.A. de C.V.	0	-53
Total deudores diversos	26,206	28,153

- Contribuciones por Recuperar a Corto Plazo

La cuenta de contribuciones por recuperar a corto plazo se encuentra integrada por:

INTEGRACIÓN DE CONTRIBUCIONES POR RECUPERAR		
(pesos)		
Concepto	2017	2016
Impuesto sobre la Renta	0	3,800,590
Impuesto Empresarial Tasa Única	0	1,541,421
Retención de IVA	0	19,710
Impuesto a los Depósitos en Efectivo	0	17,119
Subsidio para el empleo	0	3
Subtotal	0	5,378,843
IVA Acreditable Identificable 16%	6,193,609	30,582,519
IVA Acreditable Pagado 16%	4,569,222	16,643
IVA Acreditable por Retención	57,424	0
Subtotal	10,820,255	30,599,162
Total contribuciones por recuperar	10,820,255	35,978,005

CUENTA PÚBLICA 2017

El saldo del rubro Derechos a Recibir Efectivo o Equivalentes está compuesto de la siguiente manera.

INTEGRACIÓN DE DERECHOS A RECIBIR EFECTIVO O EQUIVALENTES		
(pesos)		
Concepto	2017	2016
Cuentas por Cobrar	239,925,366	440,940,838
Deudores Diversos	26,206	28,153
Contribuciones por recuperar a corto plazo	0	5,378,843
Impuesto al Valor Agregado	10,820,255	30,599,162
Total Derechos a Recibir Efectivo o Equivalentes	250,771,827	476,946,996

❖ Bienes Disponibles para su Transformación o Consumo (Inventarios)

Se utiliza el sistema de Costos por Órdenes de Producción, toda vez que se adecúa con las necesidades de IEPSA, permite cuantificar de forma independiente los elementos del costo por cada orden de producción, Terminada o en proceso de producción.

El método de valuación utilizado es Costo Promedio y permite calcular el costo unitario de la materia prima y de los insumos necesarios para la producción.

INTEGRACIÓN DE INVENTARIOS		
(pesos)		
Concepto	2017	2016
Inventarios de Mercancías Terminadas	1,207,983	1,304,894
Inventarios de Mercancías en Proceso	21,206,646	35,003,280
Inventarios de Mercancías Primas, Materiales y Suministros para Producción	13,701,080	10,679,732
Total Inventarios	36,115,709	46,987,906

❖ Inversiones Financieras

"Sin información que revelar"

CUENTA PÚBLICA 2017

❖ Bienes Muebles, Inmuebles e Intangibles

• Bienes Muebles

El valor de los bienes muebles al final del ejercicio 2017 y 2016, son los que se muestran a continuación:

INTEGRACIÓN BIENES MUEBLES 2017					
(pesos)					
Bienes Muebles	Importe	Tasa	Depreciación del Ejercicio	Depreciación Acumulada	Importe Neto
Maquinaria, otros equipos y herramienta	254,846,709	9%	4,754,214	158,906,815	95,939,894
Valor de adquisición	187,610,469		4,721,965	91,678,422	95,932,047
Revaluación	67,236,240		32,249	67,228,393	7,347
Mobiliario y equipo de administración	4,125,658	10%	263,218	3,289,233	836,425
Valor de adquisición	3,970,225		262,945	3,133,800	836,425
Revaluación	155,433		273	155,433	0
Equipo de cómputo	603,595	30%	0	603,595	0
Valor de adquisición	603,595		0	603,595	0
Revaluación	0		0	0	0
Equipo de transporte	2,905,558	25%	32,306	2,905,558	0
Valor de adquisición	2,775,781		32,306	2,775,781	0
Revaluación	129,777		0	129,777	0
Total	262,481,520		5,049,738	165,705,201	96,776,319

INTEGRACIÓN BIENES MUEBLES 2016					
(pesos)					
Bienes Muebles	Importe	Tasa	Depreciación del Ejercicio	Depreciación Acumulada	Importe Neto
Maquinaria, otros equipos y herramienta	292,783,615	9%	4,350,523	128,655,080	164,128,535
Valor de adquisición	187,610,469		4,350,523	86,956,457	100,654,012

CUENTA PÚBLICA 2017

INTEGRACIÓN BIENES MUEBLES 2016 (pesos)					
Bienes Muebles	Importe	Tasa	Depreciación del Ejercicio	Depreciación Acumulada	Importe Neto
Revaluación	105,173,146			41,698,623	63,474,523
Mobiliario y equipo de administración	4,438,271	10%	282,602	2,976,143	1,462,128
Valor de adquisición	3,970,225		282,602	2,870,856	1,099,369
Revaluación	468,046			105,287	362,759
Equipo de cómputo	390,588	30%	0	(474,450)	865,038
Valor de adquisición	603,595		0	603,595	0
Revaluación	(213,007)			(1,078,045)	865,038
Equipo de transporte	2,386,325	25%	68,179	2,085,503	300,822
Valor de adquisición	2,775,781		68,179	2,743,475	32,306
Revaluación	(389,456)			(657,972)	268,516
Total	299,998,799		4,701,304	133,242,276	166,756,523

La depreciación se calcula conforme al método de línea recta, con base en el valor remanente de los activos. A partir del cierre del ejercicio de 2005, la maquinaria y equipo industrial directamente relacionado con la producción, se deprecia sobre la base de unidades producidas en cada ejercicio, con relación a la producción total estimada de los activos durante su vida útil de servicio.

Para los efectos de la reexpresión de activos fijos hasta el año 2004 se llevaron a cabo avalúos con la finalidad de presentar el valor actualizado de los bienes y a partir del ejercicio 2005 y hasta el 2007 la reexpresión de los bienes se realizó en base a índices.

Integración de los bienes muebles:

(Pesos)		
Concepto	2017	2016
Mobiliario y Equipo de Administración	4,729,253	4,828,859
Mobiliario y Equipo Educativo y Recreativo		
Equipo e Instrumental Médico y de Laboratorio		
Vehículos y Equipo de Transporte	2,905,558	2,386,325

CUENTA PÚBLICA 2017

Concepto	2017	2016
Equipo de Defensa y Seguridad		
Maquinaria, Otros Equipos y Herramientas	254,846,709	292,783,615
Colecciones, Obras de Arte y Objetos Valiosos		
Activos Biológicos		
Suma de Bienes Muebles	262,481,520	299,998,799

Producto de la conciliación contable-física se reporta el siguiente avance al 31 de diciembre de 2017

(Pesos)		
Registro Contable	Valor de la Relación de Bienes Inmuebles	Conciliación
262,481,520	262,481,520	0

- Bienes Inmuebles

El valor de los bienes inmuebles al final del ejercicio 2017 y 2016, son los que se muestran a continuación:

INTEGRACIÓN BIENES INMUEBLES 2017					
(pesos)					
Bienes Inmuebles	Importe	Tasa	Depreciación del Ejercicio	Depreciación Acumulada	Importe Neto
Terrenos	17,849,003	0%	0	0	17,849,003
Valor de adquisición	155,458		0	0	155,458
Revaluación	17,693,545		0	0	17,693,545
Edificio	60,019,895	5%	1,189,691	48,245,515	11,774,380
Valor de adquisición	24,797,257		1,079,541	13,336,014	11,461,243
Revaluación	35,222,638		110,150	34,909,501	313,137
Total	77,868,898		1,189,691	48,245,515	29,623,383

CUENTA PÚBLICA 2017

INTEGRACIÓN BIENES INMUEBLES 2016					
(pesos)					
Bienes Inmuebles	Importe	Tasa	Depreciación del Ejercicio	Depreciación Acumulada	Importe Neto
Terrenos	17,849,003	0%			17,849,003
Valor de adquisición	155,458				155,458
Revaluación	17,693,545				17,693,545
Edificio	60,068,375	5%	1,101,321	24,252,838	35,815,537
Valor de adquisición	24,639,965		1,101,321	12,197,143	12,442,822
Revaluación	35,428,410			12,055,695	23,372,715
Total	77,917,378		1,101,321	24,252,838	53,664,540

Integración de los Bienes Inmuebles:

(Pesos)		
Concepto	2017	2016
Terrenos	17,849,003	17,849,003
Viviendas		
Edificios no Habitacionales	60,019,895	60,068,375
Otros Bienes Inmuebles		
Subtotal de Bienes Inmuebles	77,868,898	77,917,378
Infraestructura		
Subtotal de Infraestructura		
Construcciones en proceso en bienes de dominio público		
Construcciones en proceso en bienes propios		
Subtotal de Construcciones en Proceso		
Suma de Bienes Inmuebles, Infraestructura y Construcciones en Proceso	77,868,898	77,917,378

Producto de la conciliación contable-física se reporta el siguiente avance al 31 de diciembre de 2017

(Pesos)

CUENTA PÚBLICA 2017

Registro Contable	Valor de la Relación de Bienes Inmuebles	Conciliación
77,868,898	77,868,898	0

❖ Estimaciones y Deterioros

- Estimación por Pérdidas o Deterioro de Activos Circulantes

De conformidad con la NIF C-3 Cuentas por Cobrar, la entidad incremento la estimación para incobrabilidad en un importe de 7,435,520 pesos considerando las condiciones actuales y pronósticos razonables y sustentables de los diferentes eventos cuantificables que pudieran afectar el importe de los flujos de efectivo futuros por recuperar de las cuentas por cobrar, presentando un saldo final de 11,738,792 pesos.

Para este ejercicio fiscal se aumentó en 740,495 pesos la Estimación para inventarios de lento movimiento quedando en un importe de 2,894,655 pesos considerando aquellos bienes que se encuentran en el almacén de materias primas que no presentaron movimiento durante los últimos dos años.

❖ Otros activos

- Valores en Garantía

Se refiere a depósitos en garantía de servicios prestados por proveedores, por concepto de energía eléctrica y combustible, requeridos para el proceso productivo y los vehículos de la entidad.

INTEGRACIÓN DE VALORES EN GARANTÍA		
(pesos)		
Concepto	2017	2016
Cía. de Luz y Fuerza del Centro	149,131	149,131
Servicios Estrella, S.A. de C.V.	15,000	15,000
Total Valores en Garantía	164,131	164,131

CUENTA PÚBLICA 2017

> PASIVO

❖ Proveedores

Se integra por los saldos de las cuentas de Proveedores y Acreedores diversos y su saldo representa el adeudo pendiente de pago por la adquisición de materias primas y la contratación de servicios utilizados en la elaboración de las órdenes de trabajo. A continuación se presentan los saldos al 31 de diciembre de 2017 y 2016:

INTEGRACIÓN DE PROVEEDORES		
(pesos)		
Concepto	2017	2016
Vector Impresiones, S.A. de C.V.	6,231,035	0
Coformex, S.A. de C.V.	5,854,625	7,349,965
Dominguez Rodríguez Eva	4,493,852	0
Impresores en Offset y Serigrafía S. de R.L. de C.V.	4,472,954	270,000
Papelera e Impresora Excellart, S.A. de C.V.	3,003,685	1,331,273
MRM Impresora, S.A. de C.V.	2,529,960	972,723
Comercializadora Sertimex, S.A. de C.V.	2,161,657	0
Grupo Papelero Gabor, S.A. de C.V.	2,078,893	437,345
García Volarde Rojo de la Vega Guillermo	1,948,666	1,621,807
Arte Gráfico Impra, S.A. de C.V.	1,440,074	0
Green Ideas Publicidad, S.A. de C.V.	997,580	0
Distribuidora Papelera Azteca, S.A. de C.V.	956,306	2,626,974
Rexim Digital en Movimiento, S.A. de C.V.	851,440	103,008
Grupo Publicitario Avantgard, S.A. de C.V.	839,780	75,806,430
Tecnología en Impresión Profesional, S.A. de C.V.	745,767	0
Estas Ávila Edgar Alejandro	720,155	50,458
Sarmiento Segura Caro, S.A. de C.V.	673,255	561,442
García Olivares Miguel	483,239	1,713,437
Infagón Web, S.A. de C.V.	481,689	180,089
Gráficas Corona Jr., S.A. de C.V.	418,285	2,523,967
Autotransportes Nietos Acosta, S.A. de C.V.	380,747	5,367,756
Kasubi Printers, S.A. de C.V.	374,375	1,369,580
Suarez Mendoza Ricardo	309,408	404,833
Delman Internacional, S.A. de C.V.	244,195	268,897

CUENTA PÚBLICA 2017

INTEGRACIÓN DE PROVEEDORES		
(pesos)		
Concepto	2017	2016
Empaques y Cintas Diclem, S. de R.L. de C.V.	163,560	0
De Alba Bellizzia Lea Guadalupe	144,433	0
Sanipap de México, S.A. de C.V.	136,854	1,096,720
Abastecedora Lurpen, S.A. de C.V.	120,735	37,034
Comercial Cosan, S.A. de C.V.	119,633	0
Otros proveedores	8,921,411	137,465,769
Total de proveedores	52,598,198	240,559,457

A continuación se presenta la relación de las cuentas por pagar con su antigüedad de saldo:

Concepto	2017	90 días	180 días	365 días	Más de 365 días
Vector Impresiones, S.A. de C.V.	6,231,035	6,231,035	0	0	0
Coformex, S.A. de C.V.	5,854,625	5,854,625	0	0	0
Domínguez Rodríguez Eva	4,493,852	4,493,852	0	0	0
Impresores en Offset y Sengrafía S. de R.L. de C.V.	4,472,954	4,472,954	0	0	0
Papelera e Impresora Fxcellart, S.A. de C.V.	3,003,685	3,003,685	0	0	0
MBM impresora, S.A. de C.V.	2,529,960	2,529,960	0	0	0
Comercializadora Serttimex, S.A. de C.V.	2,461,657	2,461,657	0	0	0
Grupo Papelero Gabor, S.A. de C.V.	2,078,893	2,078,893	0	0	0
García Velarde Rojo de la Vega Guillermo	1,948,666	1,948,666	0	0	0
Arte Gráfico Impra, S.A. de C.V.	1,440,024	1,440,024	0	0	0
Green Ideas Publicidad, S.A. de C.V.	997,580	997,580	0	0	0
Distribuidora Papelera Azteca, S.A. de C.V.	956,306	602,496	72,074	11,115	270,611
Rexim Digital en Movimiento, S.A. de C.V.	851,440	851,440	0	0	0
Grupo Publicitario Avantgard, S.A. de C.V.	839,780	0	0	0	839,780
Tecnología en Impresión Profesional, S.A. de C.V.	745,767	745,767	0	0	0
Islas Ávila Edgar Alejandro	720,155	720,155	0	0	0
Sarmiento Segura Cano, S.A. de C.V.	673,255	673,255	0	0	0
Gama Olivares Miguel	483,239	483,239	0	0	0
Infagón Web, S.A. de C.V.	481,689	301,600	0	0	180,089
Gráficas Corona JE, S.A. de C.V.	418,285	418,285	0	0	0
Aurotransportes Nietos Acosta, S.A. de C.V.	380,747	0	334,347	0	46,400

CUENTA PÚBLICA 2017

Concepto	2017	90 días	180 días	365 días	Más de 365 días
Kabubi Printers, S.A. de C.V.	374,375	374,375	0	0	0
Suarez Mendoza Ricardo	309,408	309,408	0	0	0
Delman Internacional, S.A. de C.V.	244,195	0	24,159	0	220,036
Empaques y Cintas D.iciem, S. de R.L. de C.V.	163,560	163,560	0	0	0
De Alba Bellizzia Lea Guadalupe	144,433	144,433	0	0	0
Sanipap de México, S.A. de C.V.	136,854	132,315	0	4,032	507
Abastecedora Lumen, S.A. de C.V.	120,735	65,477	14,745	11,730	78,788
Comercial Cosan, S.A. de C.V.	119,633	119,633	0	0	0
Otros proveedores	8,921,411	8,790,232	10,672	0	120,507
Total de proveedores	52,598,198	50,408,596	455,947	26,877	1,706,778

❖ Retenciones y Contribuciones por Pagar a Corto Plazo

Integra la totalidad de las obligaciones fiscales por pagar federales y locales a cargo de la entidad al 31 de diciembre de 2017 y 2016, en su carácter de contribuyente o de retenedor.

INTEGRACIÓN DE CONTRIBUCIONES POR PAGAR (pesos)		
Concepto	2017	2016
Contribuciones Federales	38,195,739	65,750,352
IVA por Pagar	33,087,889	60,070,843
Impuesto sobre la Renta	3,966,950	4,476,162
IVA por Pagar Cobrado	0	0
Cuotas Patronales IMSS	665,380	705,650
Cuotas Patronales INFONAVIT	339,657	355,498
Cuotas Patronales SAR	135,863	142,199
Contribuciones Locales	226,768	315,125
Impuesto sobre Nóminas	226,768	315,125
Impuestos y Cuotas Retenidas	1,086,312	1,668,701
INFONAVIT (Crédito casas)	344,350	300,677
IVA Retenido	400,878	614,901
ISR Retenido sobre Salarios	340,560	753,027
ISR Retenido sobre Honorarios	524	96

CUENTA PÚBLICA 2017

INTEGRACIÓN DE CONTRIBUCIONES POR PAGAR		
(pesos)		
Concepto	2017	2016
Total	39,508,819	67,734,178

La integración del rubro Cuentas por Pagar a Corto Plazo se integra de la siguiente forma:

INTEGRACIÓN DE CUENTAS POR PAGAR A CORTO PLAZO		
(pesos)		
Concepto	2017	2016
Proveedores	52,598,198	240,559,457
Retenciones y Contribuciones por Pagar a Corto Plazo	39,508,819	67,734,178
Total Cuentas por pagar a Corto Plazo	92,107,017	308,293,635

❖ Provisiones a Corto Plazo

Se refiere a la provisión correspondiente del cálculo de la Nif D-4 Impuestos a la Utilidad que al 31 de diciembre de 2017 y 2016 es por un saldo de 6,383,962 pesos y 49,204,053 pesos respectivamente.

❖ Provisiones a Largo Plazo

Este rubro se refiere a las provisiones por las Obligaciones Laborales que al cierre del ejercicio 2017 y 2016 es por un saldo de 15,131,478 pesos y 14,612,310 pesos respectivamente, de acuerdo al resultado de la valuación actuarial.

II. NOTAS AL ESTADO DE ACTIVIDADES

► INGRESOS DE GESTIÓN

La entidad opera exclusivamente con recursos propios, por lo que los ingresos generados corresponden a la contraprestación de los servicios otorgados a los clientes y partes relacionadas, así como a la venta del desperdicio generado durante los procesos productivos.

CUENTA PÚBLICA 2017

➤ COSTOS Y GASTOS DE OPERACIÓN

Los ingresos obtenidos por la entidad, son destinados para el pago de mano de obra, adquisición de materias primas y contratación de servicios, que inciden directamente en la producción, estos rubros integran el Costo de Producción y en su conjunto representan el 94.9% de las ventas registradas en el ejercicio.

Adicionalmente, se destina un 2.1% de los ingresos en Servicios Personales, Materiales y Suministros, y Servicios Generales, que conforman los Gastos de Venta y Administración, gastos necesarios para la promoción de la entidad, la captación de nuevos clientes y atención a los ya existentes, así como las actividades necesarias para mantener una adecuada administración de los recursos de la entidad.

➤ IMPUESTO SOBRE LA RENTA Y PARTICIPACIÓN DE LOS TRABAJADORES EN LAS UTILIDADES

La provisión de Impuesto sobre la Renta y Participación de los Trabajadores en las Utilidades que conforman parte del rubro de los otros gastos mostrado en el estado de actividades de 2017 se integra como sigue:

(Pesos)

CONCEPTO	IMPORTE
Impuesto sobre la Renta	22,115,734
Impuesto sobre la Renta Diferido	-3,613,262
Participación de los Trabajadores en las Utilidades	7,106,670
Total	25,609,142

Las provisiones para Impuesto sobre la Renta y Participación de los Trabajadores en las Utilidades representan un porcentaje sobre el resultado antes de impuesto que es mayor a las tasas nominales de 30% y 10%, respectivamente, lo cual se debe a la existencia de partidas no deducibles de carácter permanente como los pagos a trabajadores exentos para Impuesto sobre la Renta y la cancelación de saldos a favor de impuesto.

III. NOTAS AL ESTADO DE VARIACIÓN EN LA HACIENDA PÚBLICA

Durante el ejercicio que se informa, no se realizó modificación alguna a la composición accionaria de la entidad, por lo que se mantiene el mismo capital social que se tiene registrado en el año 2016. Respecto al capital generado, se refleja una utilidad contable de 33,202,147 pesos.

CUENTA PÚBLICA 2017

En el rubro de Resultado de Ejercicios Anteriores como se mencionó en el apartado Bienes Muebles los efectos de la reexpresión de activos fijos hasta el año 2004 se realizaron mediante avalúos con la finalidad de presentar el valor actualizado de los bienes y a partir del ejercicio 2005 y hasta el ejercicio 2007 la reexpresión de los bienes se realizó en base a índices.

A partir del año 2008 se dejó de realizar el registro contable para la afectación de las cuentas de activo por la revaluación de los bienes de la Entidad.

Con la finalidad de dar cumplimiento a lo enunciado en la Norma de Información Financiera Gubernamental General para el Sector Paraestatal NIFGG SP 04 Reexpresión la cual menciona que "Los efectos de reexpresión de un activo fijo se van eliminando cuando el activo se deprecia totalmente, se deteriora o se vende." se efectuó para el cierre del ejercicio fiscal 2017 un análisis e integración de los importes que conformaban los rubros de revaluación de activos al 31 de diciembre de 2007, a partir de ese análisis se realizó el cálculo de los efectos de reexpresión en la depreciación de los activos por deterioro o venta. El efecto correspondiente al periodo entre los ejercicios 2008 a 2016, presenta una disminución al rubro de Resultado de Ejercicios Anteriores por un importe de 87,781,932 pesos y de conformidad con la Norma de Información Financiera D-4 Impuestos a la Utilidad se recalculó el monto al 31 de diciembre de 2016 incrementando en el mencionado por 39,206,828 pesos, dando como resultado un efecto neto de una disminución en el rubro por 48,575,104 pesos.

IV. NOTAS AL ESTADO DE FLUJOS DE EFECTIVO

➤ EFECTIVO Y EQUIVALENTES

El saldo final que figura en el rubro de efectivo y equivalentes de efectivo se integra como sigue:

(Pesos)		
CONCEPTO	2017	2016
Efectivo en Bancos - Tesorería	35,000	35,000
Efectivo en Bancos - Dependencias	81,700,240	15,422,058
Inversiones temporales (hasta 3 meses)	43,030	144,123
Fondos con afectación específica	-	-
Depósitos de fondos de terceros y otros	-	-
Total de Efectivo y Equivalentes	81,778,270	15,601,181

CUENTA PÚBLICA 2017

Conciliación de los Flujos de Efectivo Netos de las Actividades de Operación y la cuenta de Ahorro/Desahorro antes de Rubros Extraordinarios:

(Pesos)		
CONCEPTO	2017	2016
Ahorro / Desahorro antes de rubros Extraordinarios	42,095,572	11,094,936
Movimientos de partidas (o rubros) que no afectan el efectivo.	0	0
Depreciación	8,893,424	6,856,744
Amortización	0	0
Incremento en las provisiones	519,167	26,929,350
Incremento en inversiones producido por revaluación	0	0
Ganancia / pérdida en venta de propiedad, planta y equipo	0	0
Disminución en Derechos a Recibir Efectivo o Equivalentes	249,164,434	18,421,337
Disminución en Derechos a Recibir Bienes o Servicios	0	0
Disminución en Inventarios	10,872,197	11,893,433
Incremento en Derechos a Recibir Efectivo o Equivalentes	0	0
Incremento (Disminución) en Derechos a Recibir Bienes o Servicios	(919,703)	812,626
Incremento en Inventarios		
Disminución en cuentas por pagar a corto plazo	(226,175,169)	(23,580,321)
Disminución en Pasivos Diferidos a Corto Plazo	126,858	(126,858)
Partidas extraordinarias		

V. CONCILIACION ENTRE LOS INGRESOS PRESUPUESTARIOS Y CONTABLES, ASÍ COMO ENTRE LOS EGRESOS PRESUPUESTARIOS Y LOS GASTOS CONTABLES

Esta conciliación se presenta atendiendo a lo dispuesto por el Acuerdo por el que se emite el formato de conciliación entre los ingresos presupuestarios y contables, así como entre los egresos presupuestarios y los gastos contables, de la Ley de Contabilidad Gubernamental.

CUENTA PÚBLICA 2017

IMPRESORA Y ENCUADERNADORA PROGRESO, S.A. DE C.V.		
Conciliación entre los Ingresos Presupuestarios y Contables		
Correspondiente del 1 de enero al 31 de diciembre de 2017		
(Cifras en pesos)		
1. Ingresos presupuestarios:		1,868,795,166
Venta de bienes	1,865,376,020	
Aprovechamientos	1,355,845	
Intereses Cobrados	1,754,746	
Ingresos diversos	308,555	
2. Más ingresos contables no presupuestarios:		694,115
Otros ingresos y beneficios varios (diferencias cambiarias)	302,430	
Cancelación de Estimación de Cuentas Incobrables	391,685	
3. Menos ingresos presupuestarios no contables:		6,779,038
Venta del ejercicio anterior, canceladas en éste	5,980,662	
Anticipos de clientes recibidos en el ejercicio 2016	798,376	
4. Ingresos Contables (4 = 1 + 2 - 3)		1,862,710,243

CUENTA PÚBLICA 2017

IMPRESORA Y ENCUADERNADORA PROGRESO, S.A. DE C.V. Conciliación entre los Egresos Presupuestarios y Contables Correspondiente del 1 de enero al 31 de diciembre de 2017 (Cifras en pesos)		
1. Total de egresos presupuestarios:		2,095,364,720
Servicios Personales	67,786,397	
Materiales y Suministros	1,103,353,871	
Servicios Generales	653,603,563	
Operaciones Ajenas Netas	270,620,889	
Inversión Física		
Bienes Muebles e Inmuebles	0	
Obra Pública	0	
2. Menos egresos presupuestarios no contables:		275,752,184
Mobiliario y equipo de administración	0	
Mobiliario y equipo educacional y recreativo	0	
Equipo e Instrumental médico y de laboratorio	0	
Vehículos y equipo de transporte	0	
Equipo de defensa y seguridad	0	
Maquinaria, otros equipos y herramientas	0	
Bienes inmuebles	0	
Activos intangibles	0	
Obra Pública en bienes propios	0	
Servicios generales devengados	0	

CUENTA PÚBLICA 2017

IMPRESORA Y ENCUADERNADORA PROGRESO, S.A. DE C.V.

Conciliación entre los Egresos Presupuestales y Contables

Correspondiente del 1 de enero al 31 de diciembre de 2017

(Cifras en pesos)

Inversiones en fideicomisos, mandatos y otros análogos	0
Operaciones ajenas Netas	270,620,889
Participación de Utilidades del ejercicio de 2016 pagada en 2017	4,772,005
Otros egresos presupuestales no contables	359,290

3. Más gastos contables no presupuestales

9,895,560

Estimaciones, depreciaciones, deterioros, obsolescencia y amortizaciones	14,904,041
Provisiones	519,168
Cancelación de saldos a favor de impuestos registrados en gasto	1,541,421
Impuestos a la Utilidad	-3,613,262
Provisiones al costo de ventas	-13,000,160
Disminución de inventarios	9,241,922
Otras partidas	0
Diferencias a favor por tipo de cambio	302,430

4. Total de Gasto Contable (el = 1 + 2 + 3)

1,659,600,054

CUENTA PÚBLICA 2017

B. NOTAS DE MEMORIA (CUENTAS DE ORDEN)

➤ CUENTAS E ORDEN CONTABLES Y PRESUPUESTARIAS:

❖ Contables:

"Sin información que revelar"

❖ Presupuestales:

Se presentan a continuación el catálogo de las cuentas de orden presupuestarias a nivel de mayor, conforme lo estipula la Ley de General de Contabilidad Gubernamental:

INGRESOS	
Código	Nombre
8-0-0-0-00-00000-0000	Cuentas de Orden Presupuestarias
8-1-0-0-00-00000-0000	Ley de Ingresos
8-1-1-0-00-00000-0000	Ley de Ingresos Estimada
8-1-2-0-00-00000-0000	Ley de Ingresos Por Ejecutar
8-1-3-0-00-00000-0000	Ley de Ingresos Modificada
8-1-4-0-00-00000-0000	Ley de Ingresos Devengada
8-1-5-0-00-00000-0000	Ley de Ingresos Recaudada
9-0-0-0-00-00000-0000	Cuentas de Liquidación y Cierre Presupuestario
9-1-0-0-00-00000-0000	Superávit Financiero

CUENTA PÚBLICA 2017

INGRESOS	
Código	Nombre
9-4-0-0-00-00000-0000	Ingresos de Ejercicios Fiscales Anteriores

INGRESOS	
Código	Nombre
8-2-6-0-00-00000-0000	Presupuesto de Egresos Ejercido
8-2-7-0-00-00000-0000	Presupuesto de Egresos Pagado
9-0-0-0-00-00000-0000	Cuentas de Liquidación y Cierre Presupuestario
9-2-0-0-00-00000-0000	Déficit Financiero
9-3-0-0-00-00000-0000	Adeudos de Ejercicios Fiscales Anteriores

EGRESOS	
Código	Nombre
8-2-0-0-00-00000-0000	Presupuesto de Egresos
8-2-1-0-00-00000-0000	Presupuesto de Egresos Aprobado
8-2-2-0-00-00000-0000	Presupuesto de Egresos Por Ejercer
8-2-3-0-00-00000-0000	Presupuesto Modificado
8-2-4-0-00-00000-0000	Presupuesto de Egresos Comprometido
8-2-5-0-00-00000-0000	Presupuesto de Egresos Devengado
8-2-6-0-00-00000-0000	Presupuesto de Egresos Ejercido
8-2-7-0-00-00000-0000	Presupuesto de Egresos Pagado
9-0-0-0-00-00000-0000	Cuentas de Liquidación y Cierre Presupuestario
9-2-0-0-00-00000-0000	Déficit Financiero

CUENTA PÚBLICA 2017

EGRESOS	
Código	Nombre
9-3-0-0-00-00000-0000	Adeudos de Ejercicios Fiscales Anteriores

C. NOTAS DE GESTIÓN ADMINISTRATIVA

➤ Introducción

La información financiera es una fuente primordial y, muchas veces, única para el usuario general de la misma. Al respecto, el emisor debe realizar una identificación de los intereses comunes entre los distintos usuarios de la información financiera, de manera tal que sirva de base para su toma de decisiones.

La información financiera es cualquier tipo de declaración que exprese la posición y desempeño financiero de una entidad, los estados financieros no son un fin en sí mismos; más bien son un medio útil para la toma de decisiones económicas en el análisis de alternativas para optimizar el uso adecuado de los recursos de la entidad.

➤ Panorama Económico y Financiero

La actividad de la entidad alinea sus objetivos al Plan Nacional de Desarrollo 2014-2018, al Programa Sectorial de Educación, Programa Institucional de Mediano Plazo y al Programa Especial de Cultura y Arte, en específico a la Meta Nacional México con Educación de Calidad, con el objeto de promover y difundir el arte y la cultura como recursos formativos privilegiados para impulsar la educación integral.

Bajo ese contexto, cobra relevancia el papel que debe desempeñar IEPSA como coadyuvante de la Administración Pública Federal mediante la edición, impresión y encuadernación de libros, folletos y revistas y cualquier actividad relacionada con las artes gráficas.

CUENTA PÚBLICA 2017

Durante el año 2017, las principales acciones llevadas a cabo fueron:

- ❖ Ampliación de la cartera de clientes

- ❖ Se intensificaron las invitaciones a los clientes para visitar las instalaciones de la planta, teniendo como objetivo el que conocieran la gama de servicios y productos que IEPSA ofrece.

➤ Autorización e Historia

Impresora y Encuadernadora Progreso, S.A. de C.V., es una empresa mexicana, de participación estatal mayoritaria, con personalidad jurídica y patrimonio propios, subsidiaria del Fondo de Cultura Económica, constituida originalmente el 1° de marzo de 1960, como Encuadernadora Progreso, S.A., posteriormente se fusionó con Lito Ediciones Olimpia, S.A. en donde se acordó adoptar la modalidad de Sociedad Anónima de Capital Variable, subsistiendo como fusionante. A partir del 30 de octubre de 1992, cambió su razón social a la de Impresora y Encuadernadora Progreso, S.A. de C.V. (IEPSA).

➤ Organización y Objeto Social

El objeto de la sociedad es la edición, impresión, encuadernación y publicación de libros, folletos y revistas y cualquier actividad relacionada con las artes gráficas, la distribución, compra, venta, suministro, importación, comisión y consignación de libros, folletos, revistas, así como bienes muebles, preponderantemente didácticos y escolares, para el cumplimiento de sus fines. Desde su conformación la actividad principal han sido las artes gráficas.

La entidad se encuentra constituida como una Sociedad Anónima de Capital Variable, sujeta a la Ley General de Sociedades Mercantiles, al régimen general de personas morales, de acuerdo a lo estipulado en el título II de la Ley del Impuesto Sobre la Renta, por lo que está obligada al pago y retención de las siguientes contribuciones:

CUENTA PÚBLICA 2017

FEDERALES	LOCALES
Impuesto Sobre la Renta Impuesto al Valor Agregado	Impuesto Sobre Nóminas Impuesto Predial
En su carácter de retenedor <ul style="list-style-type: none">• Retención de ISR / Salarios• Retención de ISR / Honorarios• Retención de IVA / Honorarios	Derechos por el suministro de agua

La estructura básica de la entidad se conforma de la siguiente manera:

CUENTA PÚBLICA 2017



DIAGRAMA DE ORGANIZACIÓN
SECRETARÍA DE EDUCACIÓN PÚBLICA
MAX IMPRESORA Y ENCUADERNADORA PROGRESO, S. A. DE C. V.

VIGENCIA: 16 DE JULIO DE 2017

Página 1 de 3





DIAGRAMA DE ORGANIZACIÓN
SECRETARÍA DE EDUCACIÓN PÚBLICA
 MAX IMPRESORA Y ENCUADERNADORA PROGRESO, S. A. DE C. V.

VIGENCIA: 16 DE JULIO DE 2017

Página 2 de 3

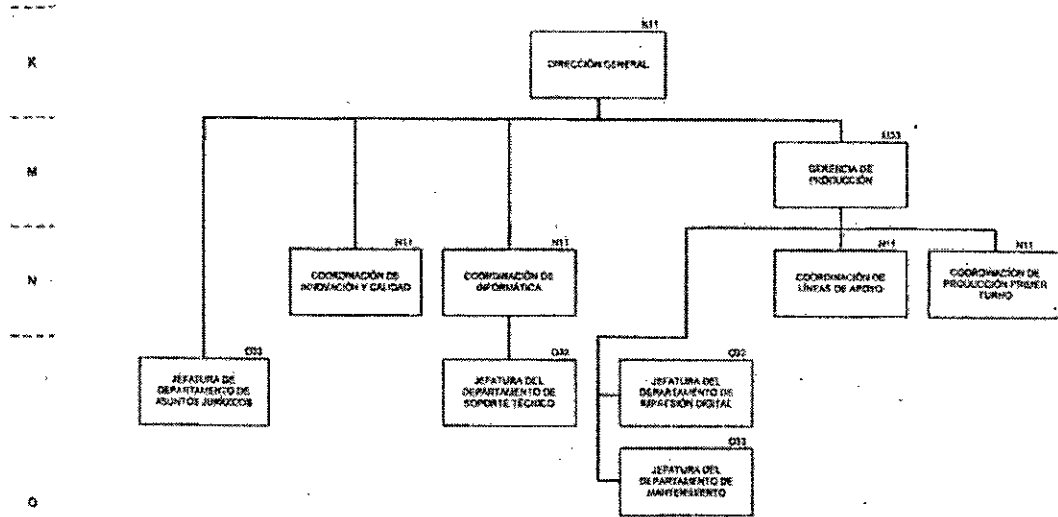



DIAGRAMA DE ORGANIZACIÓN
SECRETARÍA DE EDUCACIÓN PÚBLICA
MAX IMPRESORA Y ENCUADERNADORA PROGRESO, S. A. DE C. V.

VEGICIA: 01 DE FEBRERO DE 2017

Página 3 de 3

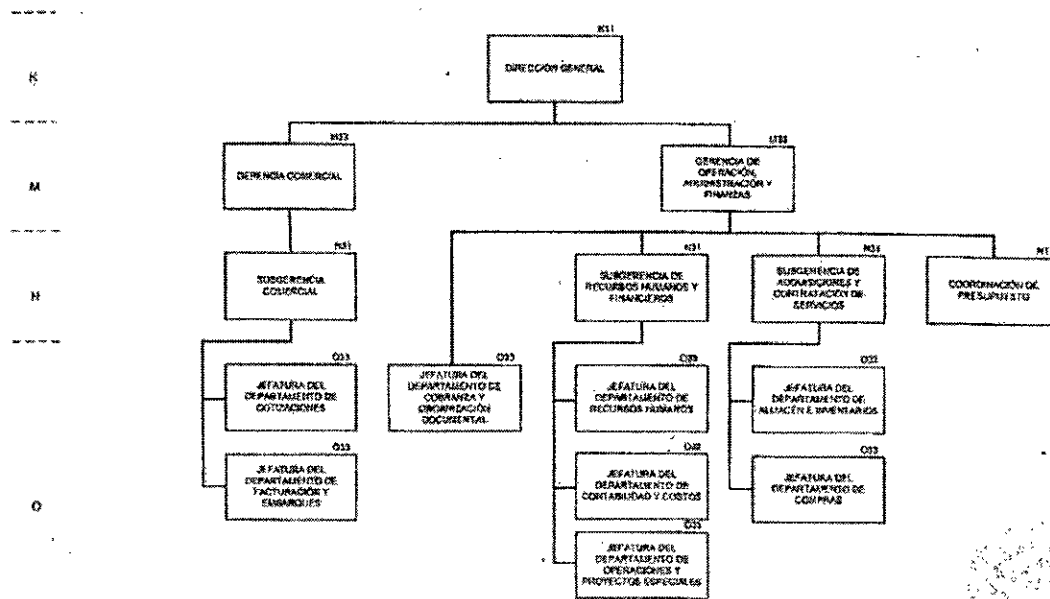
K

M

N

D

101
TITULAR DEL ÁREA DE
AUDITORÍA PARA
DESARROLLO Y MEJORA
DE LA GESTIÓN PÚBLICA

101
TITULAR DEL ÁREA DE
ALERTA INTERNA

002
TITULAR DEL ÁREA DE
REPORTE ANUAL Y
TITULAR DEL ÁREA DE
CUALIDAD

CUENTA PÚBLICA 2017

➤ Bases de Preparación de los Estados Financieros

Los estados financieros adjuntos fueron preparados de conformidad con la normatividad emitida por el Consejo Nacional de Armonización Contable (CONAC) y las disposiciones legales aplicables, lo que implica que:

- ❖ Las operaciones se registran a su valor de costo histórico

- ❖ Los postulados sustentan de manera técnica el registro de las operaciones de elaboración y presentación de los estados financieros; basados en su razonamiento, eficiencia demostrada, respaldo en la legislación especializada y aplicación de la Ley General de Contabilidad Gubernamental, con la finalidad de uniformar los métodos, procedimientos y prácticas contables. Los cuales se refieren a:
 - Sustancia económica
 - Entes públicos
 - Existencia permanente
 - Revelación suficiente
 - Importancia relativa
 - Registro e integración presupuestaria
 - Consolidación de la Información Financiera
 - Devengo contable
 - Valuación
 - Dualidad económica
 - Consistencia

➤ Políticas de Contabilidad Significativas

- ❖ De acuerdo a la norma (NIFGG-SP-04) para el reconocimiento de los efectos de la inflación, la obligatoriedad dicta que: Estarán sujetas a lo establecido en esta Norma las entidades del Sector Paraestatal siguientes: empresas de participación estatal mayoritaria; organismos públicos descentralizados, instituciones nacionales de crédito, de seguros y fianzas, fideicomisos públicos y sociedades y asociaciones civiles.

CUENTA PÚBLICA 2017

- ❖ La definición de Entorno Económico no Inflacionario es cuando la inflación se considera controlada en el país; es decir, cuando la inflación acumulada de los tres ejercicios anuales anteriores es menor que el 26%. Por lo que la entidad a partir del 1° de enero de 2008, suspendió el reconocimiento de los efectos de la inflación. Los porcentajes de inflación dados a conocer por el Banco de México son de 2.13%, 3.36% y 6.77% para los años de 2015, 2016 y 2017 respectivamente, por lo que para efectos de la NIF B-10 nos encontramos en un entorno económico no inflacionario al tener una tasa acumulada de inflación del 12.26% en los ejercicios mencionados.
- ❖ Las operaciones en moneda extranjera se registran al tipo de cambio vigente a la fecha de su celebración.
- ❖ Los inventarios se valúan a costo promedio, el costo de producción se determina por el sistema de costeo absorbente por órdenes de trabajo.
- ❖ De acuerdo a la NIF D-3 para el cálculo de los Beneficios a Empleados. Incorpora la participación de los trabajadores en las utilidades (PTU) causada y diferida como parte de su normatividad y establece que la diferida se determina con el método de activos y pasivos establecido en la NIF D-4 en lugar de considerar las diferencias temporales que surjan de la conciliación entre la utilidad contable y la renta gravable para PTU.

En contexto legal, técnico y conceptual, el sistema de contabilidad-presupuestal opera y emite información congruente entre ambos, se encuentra alineado de acuerdo a los postulados básicos y cuenta con las siguientes características:

- ❖ Es único, uniforme e integrador.
- ❖ Integra de forma automática la información contable con el ejercicio presupuestario.
- ❖ Efectúa los registros considerando la base acumulativa de las transacciones.
- ❖ Registra de manera automática de los clasificadores presupuestarios, la lista de cuentas y el catálogo de bienes permiten su relación en automático.
- ❖ Efectúa la interrelación automática de los clasificadores presupuestarios, la lista de cuentas y el catálogo de bienes permiten su relación automática.
- ❖ Facilita el registro y control de los inventarios de bienes muebles e inmuebles.
- ❖ Genera en tiempo real los estados financieros de acuerdo el CONAC, la información es clara y precisa, coadyuva a la toma de decisiones, transparencia y rendición de cuentas.
- ❖ Está diseñado de forma tal que permite su procesamiento y generación de estados financieros mediante el uso de herramientas propias de la informática.

CUENTA PÚBLICA 2017

➤ Posición en Moneda Extranjera y Protección por Riesgo Cambiario

En el caso de pasivos monetarios en moneda extranjera, se valúan en moneda nacional al tipo de cambio vigente a la fecha de los estados financieros. Las fluctuaciones cambiarias se registran en los resultados.

➤ Reporte Analítico del Activo

Los saldos al cierre de los ejercicios 2017 y 2016 son los que se muestran a continuación:

(Pesos)

CONCEPTO	2017	2016
Edificios no Habitacionales	60,019,895	60,068,375
Maquinaria, Otros Equipos y Herramientas	254,846,709	292,783,615
Equipo de Transporte	2,905,558	2,386,325
Mobiliario y Equipo de Administración	4,729,253	4,828,859
Total	322,501,415	360,067,174
Depreciación Acumulada	(213,950,716)	(157,495,114)
Inversiones netas	108,550,699	202,572,060
Terrenos	17,849,003	17,849,003
Inversión neta total	126,399,702	220,421,063

Los activos se registran al costo de adquisición y la depreciación se calcula conforme al método de línea recta con base en el valor remanente de los activos, de acuerdo a los siguientes porcentajes:

Edificios y construcciones	5%
Mobiliario y equipo de oficina	10%
Equipo de transporte	25%
Equipo de cómputo	30%

CUENTA PÚBLICA 2017

Maquinaria y equipo 9%

A partir del cierre del ejercicio del año 2005, la maquinaria y equipo industrial, directamente relacionado con la producción, se deprecia sobre la base de unidades producidas, en el ejercicio, con relación a la producción total estimada de los activos durante su vida útil de servicio.

➤ Fideicomisos mandatos y análogos

"Sin información que revelar"

➤ Reporte de la recaudación

El concepto de ingresos captados por la operación del ejercicio 2017 durante el cuarto trimestre de 2017, está conformado por la recuperación de cartera pendiente de cobro al cierre del ejercicio 2016 de 296.0 millones de pesos, mientras que las ventas generadas y cobradas durante 2017 fueron de 1,738.9 millones de pesos, para un total de 2,034.9 millones de pesos.

Asimismo, se obtuvieron productos financieros y otros ingresos por 3.3 millones de pesos, lo que muestra una recaudación total de ingresos por 2,038.2 millones de pesos.

En lo que respecta al presupuesto devengado no cobrado del ejercicio 2017, esta cifra asciende a 206.8 millones de pesos, integrados por 34.3 millones de pesos de ejercicios anteriores y 172.5 millones de pesos de clientes aún pendientes de pago del ejercicio 2017.

➤ Información sobre la deuda y el reporte analítico de la deuda

"Sin información que revelar"

➤ Clasificaciones otorgadas

"Sin información que revelar"

CUENTA PÚBLICA 2017

➤ Proceso de mejora

Es importante mencionar que la entidad realiza su Programa de Trabajo de Control Interno en términos de lo dispuesto por el numeral 65, fracción IX del artículo tercero de las Disposiciones en Materia de Control Interno, dicho programa es elaborado por todas las áreas de la entidad y se presentan los avances de las acciones de mejora en las sesiones celebradas por el H. Consejo de Administración de la entidad.

No obstante, como parte de los mecanismos de control interno, la entidad realiza conciliaciones mensuales al rubro de bancos e inversiones, cuentas por cobrar y nóminas, así mismo realiza análisis mensuales de las cuentas de clientes, deudores, acreedores y proveedores a través de los estados de cuenta con antigüedad de saldos. Se elaboran papeles de trabajo para efectuar la conciliación de las cifras contables con las presupuestales, así como para el pago de impuestos y servicios.

➤ Información por segmentos

"Sin información que revelar"

➤ Eventos posteriores al cierre

"Sin información que revelar"

➤ Partes Relacionadas

La estructura accionaria de las partes relacionadas se encuentra conformada de la siguiente manera:

CUENTA PÚBLICA 2017

(Pesos)

Accionista	Capital Social							
	Fijo			Variable			Total Capital	
	Acciones Serie "A"	Importe	%	Acciones Serie "B"	Importe	%	Importe	%
Fondo de Cultura Económica	79,000	79,000	79%	24,041,892	24,041,892	100%	24,120,892	99.91%
Consejo Nacional para el Fomento Educativo	7,000	7,000	7%	0	0	0%	7,000	0.03%
Instituto Nacional para la Educación de los Adultos	5,000	5,000	5%	0	0	0%	5,000	0.02%
El Colegio de México, A.C.	4,000	4,000	4%	0	0	0%	4,000	0.02%
Comisión Nacional para el Desarrollo de los Pueblos Indígenas	3,000	3,000	3%	0	0	0%	3,000	0.01%
Instituto de Investigaciones Dr. José María Luis Mora	2,000	2,000	2%	0	0	0%	2,000	0.01%
TOTAL	100,000	100,000	100%	24,041,892	24,041,892	100%	24,141,892	100%

Las operaciones realizadas por ventas durante los períodos terminados al 31 de diciembre de 2017 y 2016, fueron por los siguientes montos:

(Pesos)

PARTE RELACIONADA	2017	2016
Fondo de Cultura Económica	69,288,664	73,401,646
Instituto Nacional para la Educación de los Adultos	244,181,822	242,638,298
Consejo Nacional para el Fomento Educativo	434,737,471	161,080
Comisión Nacional para el Desarrollo de los Pueblos Indígenas	0	0
Instituto de Investigaciones Dr. José María Luis Mora	0	630,178
Colegio de México	0	0
TOTAL	748,202,957	316,831,201

CUENTA PÚBLICA 2017

➤ Responsabilidad Sobre la Presentación Razonable de la Información Contable

Los estados financieros que se acompañan fueron autorizados para su emisión el 28 de febrero de 2017, por el Ing. Lorenzo Gilberto Cortés Bastida, Director General, y el Lic. José Rafael Rodríguez Hernández, Gerente de Operaciones, Administración y Finanzas, funcionarios de Impresora y Encuadernadora Progreso, S.A. de C.V., y están sujetos a la aprobación de la Asamblea General Ordinaria de Accionistas de la Entidad de acuerdo con lo dispuesto en la Ley General de Sociedades Mercantiles.

Bajo protesta de decir verdad declaramos que los Estados Financieros y sus notas, son razonablemente correctos y son responsabilidad del emisor.

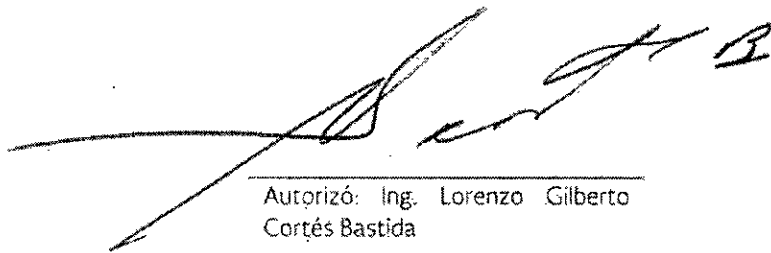

Autorizó: Ing. Lorenzo Gilberto
Cortés Bastida

Director General

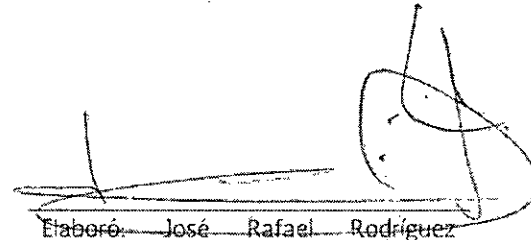

Elaboró: José Rafael Rodríguez
Hernández

Gerente de Operación, Administración
y Finanzas.

SFP

SECRETARÍA DE
LA FUNCIÓN PÚBLICA



**SUBSECRETARÍA DE CONTROL Y AUDITORÍA DE LA GESTIÓN PÚBLICA
DIRECCIÓN GENERAL DE AUDITORÍAS EXTERNAS**

**ACUSE DE RECEPCIÓN DE INFORME DE AUDITORIA 201/2017 - IMPRESORA Y ENCUADERNADORA PROGRESO, S.A.
DE C.V. - Informe de Auditoría Independiente Definitivo**

DESPACHO: Despacho Alvarez Balbás, S.C.

RFC: DAB891228 4V6

CADENA CRIPTOGRÁFICA ORIGINAL: 09 1d 0c 75 c9 a9 7c 75 0f 0a 78 7e 50 f1 29 ee 4a 1c df 90

FECHA DE LA TRANSACCIÓN: 26/03/2018 22:14

CERTIFICADO CON EL QUE SE FIRMÓ: N.D.

FOLIO DE LA TRANSACCIÓN: N.D.

Cadena de validación del acuse: 0d af 6a a5 39 51 53 16 3c ba 10 03 ed 8c c1 93 e2 99 f3 d5

Num: 00000000013815

SFPSECRETARÍA DE
LA FUNCIÓN PÚBLICA**SUBSECRETARÍA DE CONTROL Y AUDITORÍA DE LA GESTIÓN
PÚBLICA
DIRECCIÓN GENERAL DE AUDITORÍAS EXTERNAS****INFORME DE AUDITORIA EXTERNA**

Despacho	Despacho Alvarez Balbás, S.C.
No. Auditoría	201/2017
Institución	IMPRESORA Y ENCUADERNADORA PROGRESO, S.A. DE C.V.
Informe	Informe de Auditoría Independiente Definitivo
Fecha de recepción	26/03/2018 22:14

DATOS DEL INFORME

Salvedades	El rubro de cuentas por cobrar que forma parte del estado de situación financiera a 31 de diciembre de 2017 incluye saldos vencidos que provienen de los ejercicios 2008 a 2016 por un total de \$34,400,294, los cuales no tuvieron movimientos durante 2017. Al respecto, la administración de la entidad ha establecido una estimación para cuentas incobrables por \$11,738,792, la cual cubre la totalidad de los saldos vencidos que provienen desde 2008 hasta 2013. Sin embargo, no se ha incluido en dicha estimación los saldos vencidos que provienen de 2014 a 2016, por un total de \$22,661,502, lo cual consideramos que no es razonable ya que, en el curso de la auditoría no nos fue posible obtener evidencia suficiente y competente de que los saldos vencidos por la cantidad antes mencionada serán recuperados.
------------	---

DOCUMENTACIÓN ANEXA

NOMBRE DEL ARCHIVO
IEPSA FINANCIERO 2017.pdf

CÓDIGO DE AUTENTICIDAD
D901BDA631AD1F7560B4F50D617AB9B44D6B4F95

Dictamen Presupuestario

A la Secretaría de la Función Pública
A los Accionistas de Impresora y Encuadernadora Progreso, S.A. de C.V.

Opinión

Hemos auditado los estados e información financiera presupuestaria de la Entidad Gubernamental Impresora y Encuadernadora Progreso, S.A. de C.V. (la entidad), correspondientes al ejercicio presupuestario comprendido del 1 de enero al 31 de diciembre de 2017, que comprenden los estados analítico de ingresos; de ingresos de flujo de efectivo; de egresos de flujo de efectivo; analítico del presupuesto de egresos en clasificación administrativa; analítico del ejercicio del presupuesto de egresos en clasificación económica y por objeto del gasto; analítico del ejercicio del presupuesto de egresos en clasificación funcional programática, así como las notas explicativas a los estados e información financiera presupuestaria que incluyen un resumen de las políticas presupuestarias significativas.

En nuestra opinión, los estados e información presupuestaria adjuntos de la Entidad Gubernamental Impresora y Encuadernadora Progreso, S.A. de C.V., mencionados en el párrafo anterior, están preparados, en todos los aspectos materiales, de conformidad con las disposiciones establecidas en la Ley General de Contabilidad Gubernamental y en la Ley Federal de Presupuesto y Responsabilidad Hacendaria y su Reglamento.

Fundamento de la opinión

Hemos llevado a cabo nuestras auditorías de conformidad con las Normas Internacionales de Auditoría. Nuestras responsabilidades, de acuerdo con estas normas, se describen con más detalle en la sección "Responsabilidades del auditor para la auditoría de los estados e información financiera presupuestaria" de nuestro informe. Somos independientes de la entidad de conformidad con el Código de Ética Profesional del Instituto Mexicano de Contadores Públicos, junto con los requerimientos de ética que son aplicables a nuestras auditorías de los estados financieros presupuestarios en México, y hemos cumplido con las demás responsabilidades de ética de conformidad con esos requerimientos y con el Código de Ética Profesional. Consideramos que la evidencia de auditoría que hemos obtenido proporciona una base suficiente y adecuada para nuestra opinión.

Párrafo de énfasis base de preparación y utilización de este informe

Los estados e información financiera presupuestaria adjuntos, fueron preparados para cumplir con los requerimientos normativos gubernamentales a que está sujeta la entidad y

para ser integrados en el Reporte de la Cuenta Pública Federal, los cuales están presentados en los formatos que para tal efecto fueron establecidos por la Unidad de Contabilidad Gubernamental de la Secretaría de Hacienda y Crédito Público; consecuentemente, éstos pueden no ser apropiados para otra finalidad. Nuestra opinión no se modifica por esta cuestión.

Otras cuestiones

- La administración de la Entidad Gubernamental ha preparado un juego de estados financieros al y por el año terminado el 31 de diciembre de 2017 de conformidad con las disposiciones en materia de información financiera que están establecidas en la Ley General de Contabilidad Gubernamental, sobre los cuales emitimos una opinión modificada (con salvedades), con fecha 2 de marzo de 2018, conforme a las Normas Internacionales de Auditoría.
- Los Estados Armonizados y del Gasto por Categoría Programática se presentan para dar cumplimiento a los LINEAMIENTOS PARA LA INTEGRACIÓN DE LA CUENTA PÚBLICA 2017, emitidos por la Unidad de Contabilidad Gubernamental de la Secretaría de Hacienda y Crédito Público, mediante oficio 309-A.-003/3018.

Responsabilidades de la administración y de los encargados del gobierno de la entidad sobre los estados e información financiera presupuestaria

La administración es responsable de la preparación de los estados e información financiera presupuestaria adjuntos de conformidad con las disposiciones establecidas en la Ley General de Contabilidad Gubernamental y en la Ley Federal de Presupuesto y Responsabilidad Hacendaria y su Reglamento, y del control interno que la administración consideró necesario para permitir la preparación de los estados e información financiera presupuestaria libre de incorrección material debida a fraude o error.

Los encargados del gobierno de la entidad son responsables de la supervisión del proceso de información financiera de la entidad.

Responsabilidades del auditor sobre la auditoría de los estados e información financiera presupuestaria

Nuestros objetivos son obtener una seguridad razonable sobre de que los estados financieros, en su conjunto, se encuentran libres de incorrección material, debido a fraude o error, y emitir un informe de auditoría que contiene nuestra opinión. Seguridad razonable es un alto nivel de seguridad, pero no es una garantía, de que una auditoría realizada de conformidad con las Normas Internacionales de Auditoría siempre detecte una incorrección material cuando existe. Las incorrecciones pueden deberse a fraude o error y son consideradas materiales si individualmente, o en su conjunto, puede preverse

razonablemente que influyan en las decisiones económicas que los usuarios hacen basándose en los estados financieros.

Como parte de una auditoría de conformidad con las Normas Internacionales de Auditoría, aplicamos nuestro juicio profesional y mantenemos una actitud de escepticismo profesional durante toda la auditoría. También:

- Identificamos y evaluamos los riesgos de incorrección material en los estados e información financiera presupuestaria, debida a fraude o error, diseñamos y aplicamos los procedimientos de auditoría para responder a esos riesgos y obtener evidencia de auditoría suficiente y apropiada para obtener una base para nuestra opinión. El riesgo de no detectar una incorrección material debida a fraude es mayor que en el caso de una incorrección material debida a error, ya que el fraude puede implicar colusión, falsificación, manifestaciones intencionalmente erróneas, omisiones intencionales o la anulación del control interno.
- Obtenemos conocimiento del control interno importante para la auditoría con el fin de diseñar los procedimientos de auditoría que consideramos adecuados en las circunstancias, y no con la finalidad de expresar una opinión sobre la eficacia del control interno de la entidad.
- Evaluamos lo apropiado de las políticas contables utilizadas y la razonabilidad de las estimaciones contables, así como las revelaciones hechas por la administración de la entidad.

Nos comunicamos con los responsables del gobierno de la entidad en relación, entre otras cuestiones, con el alcance planeado y el momento de realización de la auditoría y los hallazgos importantes de la auditoría, así como cualquier deficiencia significativa en el control interno que identificamos durante nuestra auditoría.

DESPACHO ÁLVAREZ BALBÁS, S.C.

C.P.C. Carlos Antonio Álvarez Balbás

Ciudad de México,
16 de Marzo de 2018.

CUENTA PÚBLICA 2017

CUENTA PÚBLICA 2017
ESTADO ANALÍTICO DE INGRESOS
MAX IMPRESORA Y ENCUADERNADORA PROGRESO, S.A. DE C.V.
(PESOS)

RUBRO DE INGRESOS	INGRESO					
	ESTIMADO (1)	AMPLIACIONES Y REDUCCIONES (2)	MODIFICADO (3 = 1 + 2)	DEVENGADO (4)	RECAUDADO (5)	DIFERENCIA (6 = 5 - 1)
IMPUESTOS	0	0	0	0	0	0
CUOTAS Y APORTACIONES DE SEGURIDAD SOCIAL	0	0	0	0	0	0
CONTRIBUCIONES DE MEJORAS	0	0	0	0	0	0
DERECHOS	0	0	0	0	0	0
PRODUCTOS	1,210,000	0	1,210,000	3,419,146	3,360,401	2,150,401
CORRIENTE	1,210,000	0	1,210,000	3,419,146	3,360,401	2,150,401
CAPITAL	0	0	0	0	0	0
APROVECHAMIENTOS	0	0	0	0	0	0
CORRIENTE	0	0	0	0	0	0
CAPITAL	0	0	0	0	0	0
INGRESOS POR VENTAS DE BIENES Y SERVICIOS	1,506,750,000	0	1,506,750,000	1,865,376,020	2,034,871,127	528,121,127
PARTICIPACIONES Y APORTACIONES	0	0	0	0	0	0
TRANSFERENCIAS, ASIGNACIONES, SUBSIDIOS Y OTRAS AYUDAS	0	0	0	0	0	0
INGRESOS DERIVADOS DE FINANCIAMIENTOS	0	0	0	0	0	0
TOTAL^{1/}	1,507,960,000	0	1,507,960,000	1,868,795,166	2,038,231,528	530,271,528
				INGRESOS EXCEDENTES		530,271,528

ESTADO ANALÍTICO DE INGRESOS POR FUENTE DE FINANCIAMIENTO	INGRESO					
	ESTIMADO (1)	AMPLIACIONES Y REDUCCIONES (2)	MODIFICADO (3 = 1 + 2)	DEVENGADO (4)	RECAUDADO (5)	DIFERENCIA (6 = 5 - 1)
INGRESOS DEL GOBIERNO	1,210,000	0	1,210,000	3,419,146	3,360,401	2,150,401
IMPUESTOS	0	0	0	0	0	0
CONTRIBUCIONES DE MEJORAS	0	0	0	0	0	0
DERECHOS	0	0	0	0	0	0
PRODUCTOS	1,210,000	0	1,210,000	3,419,146	3,360,401	2,150,401
CORRIENTE	1,210,000	0	1,210,000	3,419,146	3,360,401	2,150,401
CAPITAL	0	0	0	0	0	0
APROVECHAMIENTOS	0	0	0	0	0	0
CORRIENTE	0	0	0	0	0	0
CAPITAL	0	0	0	0	0	0
PARTICIPACIONES Y APORTACIONES	0	0	0	0	0	0
TRANSFERENCIAS, ASIGNACIONES, SUBSIDIOS Y OTRAS AYUDAS	0	0	0	0	0	0
INGRESOS DE ORGANISMOS Y EMPRESAS	1,506,750,000	0	1,506,750,000	1,865,376,020	2,034,871,127	528,121,127
CUOTAS Y APORTACIONES DE SEGURIDAD SOCIAL	0	0	0	0	0	0
INGRESOS POR VENTAS DE BIENES Y SERVICIOS	1,506,750,000	0	1,506,750,000	1,865,376,020	2,034,871,127	528,121,127
TRANSFERENCIAS, ASIGNACIONES, SUBSIDIOS Y OTRAS AYUDAS	0	0	0	0	0	0
INGRESOS DERIVADOS DE FINANCIAMIENTO	0	0	0	0	0	0
INGRESOS DERIVADOS DE FINANCIAMIENTOS	0	0	0	0	0	0
TOTAL^{1/}	1,507,960,000	0	1,507,960,000	1,868,795,166	2,038,231,528	530,271,528
				INGRESOS EXCEDENTES		530,271,528

^{1/} Las sumas parciales y total pueden no coincidir debido al redondeo.
Fuente: El ente público.

CUENTA PÚBLICA 2017

CUENTA PÚBLICA 2017
 INGRESOS DE FLUJO DE EFECTIVO
 PRODUCTORAS DE BIENES Y SERVICIOS
 11 EDUCACIÓN PÚBLICA
 MAX IMPRESORA Y ENCUADERNADORA PROGRESO, S.A. DE C.V.
 (PESOS)

Concepto	ESTIMADO	MODIFICADO	RECAUDADO
TOTAL DE RECURSOS ^{1/}	1,523,806,500	1,523,561,181	2,053,832,709
DISPONIBILIDAD INICIAL	15,846,500	15,601,181	15,601,181
CORRIENTES Y DE CAPITAL	1,507,960,000	1,507,960,000	2,038,231,528
VENTA DE BIENES	0	0	0
INTERNAS	0	0	0
EXTERNAS	0	0	0
VENTA DE SERVICIOS	1,506,750,000	1,506,750,000	2,034,871,127
INTERNAS	1,506,750,000	1,506,750,000	2,034,871,127
EXTERNAS	0	0	0
INGRESOS DIVERSOS	1,210,000	1,210,000	3,360,401
INGRESOS DE FIDEICÓMISOS PÚBLICOS	0	0	0
PRODUCTOS FINANCIEROS	240,000	240,000	1,754,745
OTROS	970,000	970,000	1,605,656
VENTA DE INVERSIONES	0	0	0
RECUPERACIÓN DE ACTIVOS FÍSICOS	0	0	0
RECUPERACIÓN DE ACTIVOS FINANCIEROS	0	0	0
INGRESOS POR OPERACIONES AJENAS	0	0	0
POR CUENTA DE TERCEROS	0	0	0
POR EROGACIONES RECUPERABLES	0	0	0
SUBSIDIOS Y APOYOS FISCALES	0	0	0
SUBSIDIOS	0	0	0
CORRIENTES	0	0	0
DE CAPITAL	0	0	0
APOYOS FISCALES	0	0	0
CORRIENTES	0	0	0
SERVICIOS PERSONALES	0	0	0
OTROS	0	0	0
INVERSIÓN FÍSICA	0	0	0
INTERESES, COMISIONES Y GASTOS DE LA DEUDA	0	0	0
INVERSIÓN FINANCIERA	0	0	0
AMORTIZACIÓN DE PASIVOS	0	0	0
SUMA DE INGRESOS DEL AÑO	1,507,960,000	1,507,960,000	2,038,231,528
ENDEUDAMIENTO (O DESENDERAMIENTO) NETO	0	0	0
INTERNO	0	0	0

CUENTA PÚBLICA 2017

- CUENTA PÚBLICA 2017
INGRESOS DE FLUJO DE EFECTIVO
PRODUCTORAS DE BIENES Y SERVICIOS
11 EDUCACIÓN PÚBLICA
MAX IMPRESORA Y ENCUADERNADORA PROGRESO, S.A. DE C.V.
(PESOS)

Concepto	ESTIMADO	MODIFICADO	RECAUDADO
EXTERNO	0	0	0

1/ Las sumas parciales y total pueden no coincidir debido al redondeo.

Fuente: Estimado y Modificado, sistemas globalizadores de la Secretaría de Hacienda y Crédito Público; Recaudado, el ente público.

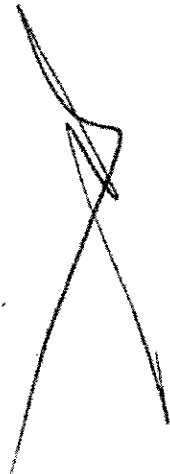

CUENTA PÚBLICA 2017

CUENTA PÚBLICA 2017
EGRESOS DE FLUJO DE EFECTIVO
PRODUCTORAS DE BIENES Y SERVICIOS
11 EDUCACIÓN PÚBLICA
MAX IMPRESORA Y ENCUADERNADORA PROGRESO, S.A. DE C.V.
(PESOS)

Concepto	APROBADO	MODIFICADO	PAGADO
TOTAL DE RECURSOS ^{1/}	1,523,806,500	1,523,561,181	2,053,832,709
GASTO CORRIENTE	1,507,960,000	1,507,960,000	1,968,775,006
SERVICIOS PERSONALES	59,681,663	65,547,919	68,390,018
DE OPERACIÓN	1,441,263,337	1,431,702,700	1,892,575,927
SUBSIDIOS	0	0	0
OTRAS EROGACIONES	7,015,000	10,709,381	7,809,061
PENSIONES Y JUBILACIONES	0	0	0
INVERSIÓN FÍSICA	0	0	0
BIENES MUEBLES E INMUEBLES	0	0	0
OBRA PÚBLICA	0	0	0
SUBSIDIOS	0	0	0
OTRAS EROGACIONES	0	0	0
INVERSIÓN FINANCIERA	0	0	0
COSTO FINANCIERO	0	0	0
INTERESES, COMISIONES Y GASTOS DE LA DEUDA	0	0	0
INTERNOS	0	0	0
EXTERNOS	0	0	0
EGRESOS POR OPERACIONES AJENAS	0	0	3,279,433
POR CUENTA DE TERCEROS	0	0	9,781,902
EROGACIONES RECUPERABLES	0	0	-6,502,469
SUMA DE EGRESOS DEL AÑO	1,507,960,000	1,507,960,000	1,972,054,439
ENTEROS A TESORERÍA DE LA FEDERACIÓN	0	0	0
ORDINARIOS	0	0	0
EXTRAORDINARIOS	0	0	0
DISPONIBILIDAD FINAL	15,846,500	15,601,181	81,778,270
DIFERENCIAS CAMBIARIAS, AJUSTES CONTABLES Y OPERACIONES EN TRÁNSITO	0	0	0

1/ Las sumas parciales y total pueden no coincidir debido al redondeo.

Fuente: Presupuesto Aprobado y Modificado, sistemas globalizadores de la Secretaría de Hacienda y Crédito Público; Presupuesto Pagado, el ente público.

CUENTA PÚBLICA 2017

CUENTA PÚBLICA 2017
ESTADO ANALÍTICO DEL EJERCICIO DEL PRESUPUESTO DE EGRESOS EN CLASIFICACIÓN ADMINISTRATIVA^{1/}
11 EDUCACIÓN PÚBLICA
MAX IMPRESORA Y ENCUADERNADORA PROGRESO, S.A. DE C.V.
(PESOS)

DENOMINACIÓN	APROBADO	MODIFICADO	DEVENGADO	PAGADO	ECONOMÍAS
TOTAL	1,507,960,000	1,507,960,000	2,095,364,720	1,972,054,439	-587,404,720

^{1/} Las sumas parciales y total pueden no coincidir debido al redondeo.

Fuente: Presupuesto Aprobado y Modificado, sistemas globalizadores de la Secretaría de Hacienda y Crédito Público. Presupuesto Devengado y Pagado, el ente público.

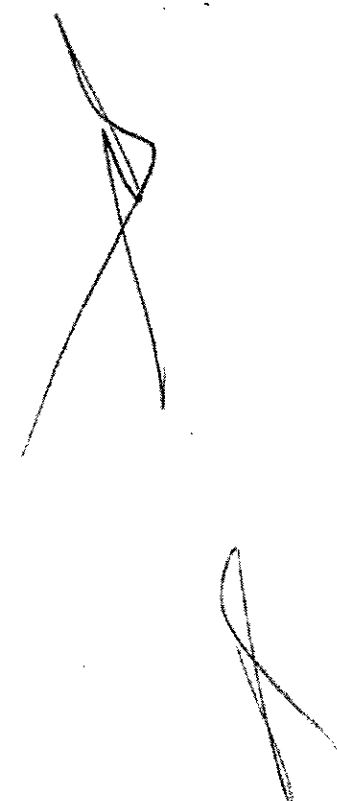

CUENTA PÚBLICA 2017

CUENTA PÚBLICA 2017
 ESTADO ANALÍTICO DEL EJERCICIO DEL PRESUPUESTO DE EGRESOS EN CLASIFICACIÓN ADMINISTRATIVA (ARMONIZADO)^{1/}
 11 EDUCACIÓN PÚBLICA
 MAX IMPRESORA Y ENCUADERNADORA PROGRESO, S.A. DE C.V.
 (PESOS)

CONCEPTO	APROBADO	AMPLIACIONES / (REDUCCIONES)	MODIFICADO	DEVENGADO	PAGADO	SUBEJERCICIO ^{2/}
	1	2 = (3-1)	3	4	5	6 = (3-4)
Impresora y Encuadernadora Progreso, S.A. de C.V.	1,507,960,000		1,507,960,000	2,095,364,720	1,972,054,439	-587,404,720
Total del Gasto	1,507,960,000		1,507,960,000	2,095,364,720	1,972,054,439	-587,404,720

^{1/} Las sumas parciales y total pueden no coincidir debido al redondeo.

^{2/} Corresponde a las Economías Presupuestarias.

Fuente: Presupuesto Aprobado y Modificado, sistemas globalizadores de la Secretaría de Hacienda y Crédito Público. Presupuesto Devengado y Pagado, el ente público.



CUENTA PÚBLICA 2017

CUENTA PÚBLICA 2017
ESTADO ANALÍTICO DEL EJERCICIO DEL PRESUPUESTO DE EGRESOS EN CLASIFICACIÓN ECONÓMICA Y POR OBJETO DEL GASTO^{1/}
11 EDUCACIÓN PÚBLICA
MAX IMPRESORA Y ENCUADERNADORA PROGRESO, S.A. DE C.V.
(PESOS)

CLASIFICACIÓN ECONÓMICA	APROBADO	MODIFICADO	DEVENGADO	PAGADO	ECONOMÍAS
OBJETO DEL GASTO DENOMINACIÓN					
TOTAL	1,507,960,000	1,507,960,000	2,095,364,720	1,972,054,439	-587,404,720
Gasto Corriente	1,507,960,000	1,507,960,000	2,177,173,021	1,978,556,908	-669,213,021
Servicios Personales:	59,681,663	65,547,919	67,786,397	68,390,018	-2,238,478
1000 Servicios personales	59,681,663	65,547,919	67,786,397	68,390,018	-2,238,478
1100 Remuneraciones al personal de carácter permanente	19,428,449	21,696,367	19,795,912	19,795,912	1,900,455
1200 Remuneraciones al personal de carácter transitorio	8,174,659	8,174,659	14,499,341	14,344,507	-6,324,682
1300 Remuneraciones adicionales y especiales	5,876,190	5,776,966	5,780,605	5,780,605	-3,640
1400 Seguridad social	8,391,100	8,891,756	8,452,701	8,656,556	439,055
1500 Otras prestaciones sociales y económicas	16,781,450	20,900,172	19,149,838	19,704,438	1,750,334
1600 Previsiones	1,029,815				
1700 Pago de estímulos a servidores públicos		108,000	108,000	108,000	
Gasto De Operación:	1,441,263,337	1,431,702,700	1,749,138,502	1,892,575,927	-317,435,802
2000 Materiales y suministros	735,836,393	735,836,393	1,103,344,080	1,244,949,792	-367,507,687
2100 Materiales de administración, emisión de documentos y artículos oficiales	3,482,220	3,479,579	1,668,239	1,663,067	1,811,340
2200 Alimentos y utensilios	185,000	187,641	28,300	28,731	159,341
2300 Materias primas y materiales de producción y comercialización	692,014,173	718,455,580	1,092,950,916	1,234,523,311	-374,495,336
2400 Materiales y artículos de construcción y de reparación	550,000	1,213,113	1,033,444	1,032,568	179,669
2500 Productos químicos, farmacéuticos y de laboratorio	394,000	392,653	147,067	147,067	245,586
2600 Combustibles, lubricantes y aditivos	3,436,000	3,436,000	854,949	850,211	2,581,051
2700 Vestuario, blancos, prendas de protección y artículos deportivos	2,065,000	2,065,000	1,266,025	1,338,724	798,975
2900 Herramientas, refacciones y accesorios menores	33,710,000	6,606,827	5,395,140	5,366,613	1,211,887
3000 Servicios generales	705,426,944	695,866,307	645,794,422	647,626,135	50,071,885
3100 Servicios básicos	8,364,442	8,364,442	4,937,830	5,004,575	3,426,612
3200 Servicios de arrendamiento	231,504,600	199,877,081	185,006,925	189,534,034	14,870,156
3300 Servicios profesionales, científicos, técnicos y otros servicios	422,746,944	439,767,327	410,654,471	415,225,368	29,112,856
3400 Servicios financieros, bancarios y comerciales	5,980,000	5,980,000	5,698,059	5,520,808	281,941
3500 Servicios de instalación, reparación, mantenimiento y conservación	11,454,000	11,414,440	6,560,663	6,427,575	4,853,777
3700 Servicios de traslado y viáticos	1,191,996	1,191,996	31,735	33,676	1,160,261
3800 Servicios oficiales	1,035,006	1,074,566	139,560	139,560	935,006
3900 Otros servicios generales	24,149,936	28,196,455	32,765,179	25,740,539	-4,568,724
Otros De Corriente	7,015,000	10,709,381	360,248,122	17,590,963	-349,538,741
3000 Servicios generales	7,015,000	10,709,381	360,248,122	17,590,963	-349,538,741
3900 Otros servicios generales	7,015,000	10,709,381	360,248,122	17,590,963	-349,538,741

CUENTA PÚBLICA 2017

CUENTA PÚBLICA 2017
 ESTADO ANALÍTICO DEL EJERCICIO DEL PRESUPUESTO DE EGRESOS EN CLASIFICACIÓN ECONÓMICA Y POR OBJETO DEL GASTO^{1/}
 11 EDUCACIÓN PÚBLICA
 MAX IMPRESORA Y ENCUADERNADORA PROGRESO, S.A. DE C.V.
 (PESOS)

CLASIFICACIÓN ECONÓMICA OBJETO DEL GASTO DENOMINACIÓN	APROBADO	MODIFICADO	DEVENGADO	PAGADO	ECONOMÍAS
Pensiones Y Jubilaciones					
Gasto De Inversión			-81,808,301	-6,502,469	81,808,301
Otros De Inversión			-81,808,301	-6,502,469	81,808,301
3000 Servicios generales			-81,808,301	-6,502,469	81,808,301
3900 Otros servicios generales			-81,808,301	-6,502,469	81,808,301

1/ Las sumas parciales y total pueden no coincidir debido al redondeo.

Fuente: Presupuesto Aprobado y Modificado, sistemas globalizadores de la Secretaría de Hacienda y Crédito Público. Presupuesto Devengado y Pagado, el ente público.

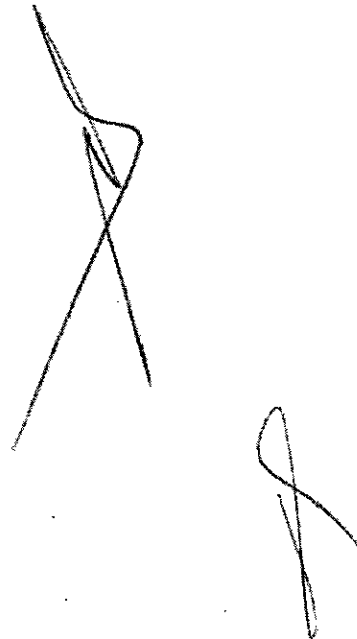

CUENTA PÚBLICA 2017

CUENTA PÚBLICA 2017
 ESTADO ANALÍTICO DEL EJERCICIO DEL PRESUPUESTO DE EGRESOS EN CLASIFICACIÓN ECONÓMICA (ARMONIZADO)^{1/}
 11 EDUCACIÓN PÚBLICA
 MAX IMPRESORA Y ENCUADERNADORA PROGRESO, S.A. DE C.V.
 (PESOS)

CONCEPTO	APROBADO	AMPLIACIONES / (REDUCCIONES)	MODIFICADO	DEVENGADO	PAGADO	SUBEJERCICIO ^{2/}
	1	2 = (3-1)	3	4	5	6 = (3-4)
Gasto Corriente	1,507,960,000		1,507,960,000	2,177,173,021	1,978,556,908	-669,213,021
Gasto De Capital				-81,808,301	-6,502,469	81,808,301
Total del Gasto	1,507,960,000		1,507,960,000	2,095,364,720	1,972,054,439	-587,404,720

^{1/} Las sumas parciales y total pueden no coincidir debido al redondeo.

^{2/} Corresponde a las Economías Presupuestarias

Fuente: Presupuesto Aprobado y Modificado, sistemas globalizadores de la Secretaría de Hacienda y Crédito Público, Presupuesto Devengado y Pagado, ente público.



CUENTA PÚBLICA 2017

CUENTA PÚBLICA 2017
ESTADO ANALÍTICO DEL EJERCICIO DEL PRESUPUESTO DE EGRESOS EN CLASIFICACIÓN POR OBJETO DEL GASTO (ARMONIZADO)^{1/}
11 EDUCACIÓN PÚBLICA
MAX IMPRESORA Y ENCUADERNADORA PROGRESO, S.A. DE C.V.
(PESOS)

CONCEPTO	APROBADO	AMPLIACIONES / (REDUCCIONES)	MODIFICADO	DEVENGADO	PAGADO	SUBEJERCICIO ^{2/}
	1	2 = (3-1)	3	4	5	6 = (3-4)
Servicios personales	59,681,663	5,866,256	65,547,919	67,786,397	68,390,018	-2,238,478
Remuneraciones al personal de carácter permanente	19,428,449	2,267,918	21,696,367	19,795,912	19,795,912	1,900,455
Remuneraciones al personal de carácter transitorio	8,174,659		8,174,659	14,499,341	14,344,507	-6,324,682
Remuneraciones adicionales y especiales	5,876,190	-99,225	5,776,965	5,780,605	5,780,605	-3,640
Seguridad social	8,391,100	500,656	8,891,756	8,452,701	8,656,556	439,055
Otras prestaciones sociales y económicas	16,781,450	4,118,722	20,900,172	19,149,838	19,704,438	1,750,334
Previsiones	1,029,815	-1,029,815				
Pago de estímulos a servidores públicos		108,000	108,000	108,000	108,000	
Materiales y suministros	735,836,393		735,836,393	1,103,344,080	1,244,949,792	-367,507,687
Materiales de administración, emisión de documentos y artículos oficiales	3,482,220	-2,641	3,479,579	1,668,239	1,663,067	1,811,340
Alimentos y utensilios	185,000	2,641	187,641	28,300	28,731	159,341
Materias primas y materiales de producción y comercialización	692,014,173	26,441,407	718,455,580	1,092,950,916	1,234,523,311	-374,495,336
Materiales y artículos de construcción y de reparación	550,000	663,113	1,213,113	1,033,444	1,032,568	179,669
Productos químicos, farmacéuticos y de laboratorio	394,000	-1,347	392,653	147,067	147,067	245,586
Combustibles, lubricantes y aditivos	3,436,000		3,436,000	854,949	850,211	2,581,051
Vestuario, blancos, prendas de protección y artículos deportivos	2,065,000		2,065,000	1,266,025	1,338,224	798,975
Herramientas, refacciones y accesorios menores	33,710,000	-27,103,173	6,606,827	5,395,140	5,366,613	1,211,687
Servicios generales	712,441,944	-5,866,256	706,575,688	924,234,243	658,714,629	-217,658,555
Servicios básicos	8,364,442		8,364,442	4,937,830	5,004,575	3,426,612
Servicios de arrendamiento	231,504,600	-31,627,519	199,877,081	185,006,925	189,534,034	14,870,156
Servicios profesionales, científicos, técnicos y otros servicios	422,746,964	17,020,363	439,767,327	410,654,471	415,225,368	29,112,856
Servicios financieros, bancarios y comerciales	5,980,000		5,980,000	5,698,059	5,520,808	281,941
Servicios de instalación, reparación, mantenimiento y conservación	11,454,000	-39,560	11,414,440	6,560,663	6,427,575	4,853,777
Servicios de traslado y viáticos	1,191,996		1,191,996	31,735	33,676	1,160,261
Servicios oficiales	1,035,006	39,560	1,074,566	139,560	139,560	935,006
Otros servicios generales	30,164,936	8,740,900	38,905,836	311,205,000	36,829,033	-272,299,164
Total del Gasto	1,507,960,000		1,507,960,000	2,095,364,720	1,972,054,439	-587,404,720

^{1/} Las sumas parciales y total pueden no coincidir debido al redondeo.

^{2/} Corresponde a las Economías Presupuestadas.

Fuente: Presupuesto Aprobado y Modificado, sistemas globalizadores de la Secretaría de Hacienda y Crédito Público, Presupuesto Devengado y Pagado, el ente público.

CUENTA PÚBLICA 2017

CUENTA PÚBLICA 2017 ESTADO ANALÍTICO DEL EJERCICIO DEL PRESUPUESTO DE EGRESOS EN CLASIFICACIÓN FUNCIONAL-PROGRAMÁTICA 1/ 11 EDUCACIÓN PÚBLICA MAX IMPRESORA Y ENCUADERNADORA PROGRESO, S.A. DE C.V. (PESOS)

CATEGORÍAS PROGRAMÁTICAS						GASTO CORRIENTE				GASTO DE INVERSIÓN				TOTAL							
FE	FN	AF	M	PP	UN	COMPARACIÓN	SERVICIOS PERSONALES	GASTO DE OPERACIÓN	SUBSIDIOS	OTROS DE CORRIENTE	SUMA	PENSIONES Y AJUBACIONES	INVERSIÓN FÍSICA	SUBSIDIOS	OTROS DE INVERSIÓN	SUMA	TOTAL	ESTRUCTURA PORCENTAJE			
																		CORRIENTE	PENSIONES Y AJUBACIONES	INVERSIÓN	
						TOTAL APROBADO	59,851,693	2,441,263,337			7,015,000	1,507,960,000						1,507,960,000	100.0		
						TOTAL MODIFICADO	65,477,919	1,431,792,700			10,704,381	1,507,960,000						1,507,960,000	100.0		
						TOTAL DEVENGADO	67,784,397	1,749,138,502			160,748,122	2,177,171,011						2,095,384,720	101.9		
						TOTAL PAGADO	68,190,018	1,897,575,073			17,590,263	1,978,556,909						1,977,054,439	100.3		
						Porcentaje Pag/Aprob	114.6	131.3			250.8	131.2					130.8				
						Porcentaje Pag/Modif	104.3	132.2			164.3	131.2					130.8				
						Gobierno															
						Aprobado	3,319,798	844,020			320,000	4,183,818						4,183,818	100.0		
						Modificado	3,319,798	844,020			320,000	4,183,818						4,183,818	100.0		
						Devengado	2,634,889	225,791			140,493	3,001,173						3,001,173	100.0		
						Pagado	2,658,110	231,642			140,493	3,030,265						3,030,265	100.0		
						Porcentaje Pag/Aprob	80.1	42.6			43.9	72.4					72.4				
						Porcentaje Pag/Modif	80.1	42.6			43.9	72.4					72.4				
						Coordinación de la Política de Gobierno															
						Aprobado	3,319,798	844,020			320,000	4,183,818						4,183,818	100.0		
						Modificado	3,319,798	844,020			320,000	4,183,818						4,183,818	100.0		
						Devengado	2,634,889	225,791			140,493	3,001,173						3,001,173	100.0		
						Pagado	2,658,110	231,642			140,493	3,030,265						3,030,265	100.0		
						Porcentaje Pag/Aprob	80.1	42.6			43.9	72.4					72.4				
						Porcentaje Pag/Modif	80.1	42.6			43.9	72.4					72.4				
						Fuerza Pública															
						Aprobado	3,319,798	844,020			320,000	4,183,818						4,183,818	100.0		
						Modificado	3,319,798	844,020			320,000	4,183,818						4,183,818	100.0		
						Devengado	2,634,889	225,791			140,493	3,001,173						3,001,173	100.0		
						Pagado	2,658,110	231,642			140,493	3,030,265						3,030,265	100.0		
						Porcentaje Pag/Aprob	80.1	42.6			43.9	72.4					72.4				
						Porcentaje Pag/Modif	80.1	42.6			43.9	72.4					72.4				
						Fuerza Pública y Buen Gobierno															
						Aprobado	3,319,798	844,020			320,000	4,183,818						4,183,818	100.0		
						Modificado	3,319,798	844,020			320,000	4,183,818						4,183,818	100.0		
						Devengado	2,634,889	225,791			140,493	3,001,173						3,001,173	100.0		
						Pagado	2,658,110	231,642			140,493	3,030,265						3,030,265	100.0		
						Porcentaje Pag/Aprob	80.1	42.6			43.9	72.4					72.4				
						Porcentaje Pag/Modif	80.1	42.6			43.9	72.4					72.4				
						Acciones de apoyo a la justicia pública y buen gobierno															
						Aprobado	3,319,798	844,020			320,000	4,183,818						4,183,818	100.0		
						Modificado	3,319,798	844,020			320,000	4,183,818						4,183,818	100.0		
						Devengado	2,634,889	225,791			140,493	3,001,173						3,001,173	100.0		
						Pagado	2,658,110	231,642			140,493	3,030,265						3,030,265	100.0		
						Porcentaje Pag/Aprob	80.1	42.6			43.9	72.4					72.4				
						Porcentaje Pag/Modif	80.1	42.6			43.9	72.4					72.4				
						Impresora y Encuadernadora Progreso, S.A. de C.V.															
						Aprobado	3,319,798	844,020			320,000	4,183,818						4,183,818	100.0		
						Modificado	3,319,798	844,020			320,000	4,183,818						4,183,818	100.0		

CUENTA PÚBLICA 2017

CUENTA PÚBLICA 2017
ESTADO ANALÍTICO DEL EJERCICIO DEL PRESUPUESTO DE EGRESOS EN CLASIFICACIÓN FUNCIONAL-PROGRAMÁTICA 1/
11 EDUCACIÓN PÚBLICA
MAX IMPRESORA Y ENCUADERNADORA PROGRESO, S.A. DE C.V.
(PESOS)

CATEGORÍAS PROGRAMÁTICAS						GASTO CORRIENTE				GASTOS DE INVERSIÓN				TOTAL	ESTRUCTURA POR CATEGORÍA				
FE	SE	AF	SP	LR	DESCRIPCIÓN	SERVICIOS PERSONALES	GASTO DE OPERACIÓN	SUBSIDIOS	OTROS DE CORRIENTE	MATERIA	PERSONALES Y RACIONALES	INVERSIÓN FÍSICA	SUBSIDIOS	OTROS DE INVERSIÓN	SUMA	TOTAL	CORRIENTE	PERSONALES Y RACIONALES	INVERSIÓN
1	1	04	001	0001	MAX	Desarrollado	2,634,839	375,791		140,493	3,001,123					3,001,123	100.0		
1	3	04	001	0001	MAX	Pagado	2,658,110	231,642		140,493	3,029,245					3,029,245	100.0		
1	3	04	001	0001	MAX	Porcentaje Pag/Aprob	80.1	42.6		42.9	72.4								
1	3	04	001	0001	MAX	Porcentaje Pag/Modif	80.7	47.6		43.9	72.4								
2						Desarrollo Social													
2						Aprobado	56,363,853	3,440,719,327		6,695,000	1,503,776,182						1,503,776,182	100.0	
2						Modificado	62,228,121	2,411,158,690		10,389,381	1,503,776,182						1,503,776,182	100.0	
2						Desarrollado	65,155,608	1,748,912,713		360,107,629	2,274,171,648						2,274,171,648	100.0	
2						Pagado	65,731,908	1,892,344,265		17,450,470	1,975,126,643						1,975,126,643	100.0	
2						Porcentaje Pag/Aprob	116.6	133.3		260.6	131.4			-81,808,301	-81,808,301	1,966,924,374	100.0		
2						Porcentaje Pag/Modif	105.6	132.3		168.0	131.4			-6,502,469	-6,502,469	1,960,421,905	100.0		
2	4					Recreación, Cultura y Otras Manifestaciones Sociales													
2	4					Aprobado	56,161,855	1,440,219,317		6,695,000	1,503,776,182						1,503,776,182	100.0	
2	4					Modificado	62,124,131	1,431,158,690		10,389,381	1,503,776,182						1,503,776,182	100.0	
2	4					Desarrollado	65,151,508	1,748,912,711		360,107,629	2,274,171,648						2,274,171,648	100.0	
2	4					Pagado	65,731,906	1,892,344,265		17,450,470	1,975,126,643						1,975,126,643	100.0	
2	4					Porcentaje Pag/Aprob	116.6	133.3		260.6	131.4			-81,808,301	-81,808,301	1,966,924,374	100.0		
2	4					Porcentaje Pag/Modif	105.6	132.3		168.0	131.4			-6,502,469	-6,502,469	1,960,421,905	100.0		
2	4	02				Cultura													
2	4	02				Aprobado	56,161,855	1,440,219,317		6,695,000	1,503,776,182						1,503,776,182	100.0	
2	4	02				Modificado	62,124,131	1,431,158,690		10,389,381	1,503,776,182						1,503,776,182	100.0	
2	4	02				Desarrollado	65,151,508	1,748,912,711		360,107,629	2,274,171,648						2,274,171,648	100.0	
2	4	02				Pagado	65,731,906	1,892,344,265		17,450,470	1,975,126,643						1,975,126,643	100.0	
2	4	02				Porcentaje Pag/Aprob	116.6	133.3		260.6	131.4			-81,808,301	-81,808,301	1,966,924,374	100.0		
2	4	02				Porcentaje Pag/Modif	105.6	132.3		168.0	131.4			-6,502,469	-6,502,469	1,960,421,905	100.0		
2	3	02	002			Servicios de apoyo administrativos													
2	3	02	002			Aprobado	13,721,311	26,690,067			40,411,378						40,411,378	100.0	
2	3	02	002			Modificado	13,721,311	26,690,067		799,727	40,411,398						40,411,398	100.0	
2	3	02	002			Desarrollado	11,107,587	5,435,822		802,076	17,345,485						17,345,485	100.0	
2	3	02	002			Pagado	11,109,110	5,644,576		799,727	17,453,608						17,453,608	100.0	
2	3	02	002			Porcentaje Pag/Aprob	81.3	21.1		43.6									
2	3	02	002			Porcentaje Pag/Modif	81.3	21.8		100.0	43.6								
2	4	02	002	M001		Actividades de apoyo administrativo													
2	4	02	002	M001		Aprobado	13,721,311	26,690,067			40,411,398						40,411,398	100.0	
2	4	02	002	M001		Modificado	13,721,311	26,690,067		799,727	40,411,398						40,411,398	100.0	
2	4	02	002	M001		Desarrollado	11,107,587	5,435,822		802,076	17,345,485						17,345,485	100.0	
2	4	02	002	M001		Pagado	11,109,110	5,644,576		799,727	17,453,608						17,453,608	100.0	
2	4	02	002	M001		Porcentaje Pag/Aprob	81.3	21.1		43.6									
2	4	02	002	M001		Porcentaje Pag/Modif	81.3	21.8		100.0	43.6								
2	4	02	002	M001	MAX	Impresora y Encuadernadora Progreso, S.A. de C.V.													
2	4	02	002	M001	MAX	Aprobado	13,721,311	26,690,067			40,411,398						40,411,398	100.0	
2	4	02	002	M001	MAX	Modificado	13,721,311	26,690,067		799,727	40,411,398						40,411,398	100.0	
2	4	02	002	M001	MAX	Desarrollado	11,107,587	5,435,822		802,076	17,345,485						17,345,485	100.0	
2	4	02	002	M001	MAX	Pagado	11,109,110	5,644,576		799,727	17,453,608						17,453,608	100.0	

CUENTA PÚBLICA 2017

CUENTA PÚBLICA 2017
ESTADO ANALÍTICO DEL EJERCICIO DEL PRESUPUESTO DE EGRESOS EN CLASIFICACIÓN FUNCIONAL-PROGRAMÁTICA 1/
11 EDUCACIÓN PÚBLICA
MAX IMPRESORA Y ENCUADERNADORA PROGRESO, S.A. DE C.V.
(PESOS)

CATEGORÍAS PROGRAMÁTICAS						GASTO CORRIENTE					GASTO DE INVERSIÓN					TOTAL					
FE	FE	FE	AI	PP	US	DENOMINACIÓN	SERVICIOS PERSONALES	GASTO DE OPERACIÓN	SUBSIDIOS	OTROS DE CONVENIO	SUMA	FINANZAS Y TERCEROS	INVERSIÓN FÍSICA	SUBSIDIOS	OTROS DE INVERSIÓN	SUMA	TOTAL	ESTRUCTURA PORCENTUAL			
																			CORRIENTE	FINANZAS Y TERCEROS	INVERSIÓN
2	4	02	007	MD01	MAX	Porcentaje Pag/Aprob	87.3	21.1			108.4						108.4	100.0			
2	4	02	007	MD01	MAX	Porcentaje Pag/Modif	183.3	21.8		100.0	43.6						43.6	100.0			
7	4	02	008			Financiamiento y promoción de la cultura															
7	4	02	008			Aprobado	42,640,538	1,414,029,250		6,495,000	1,463,364,784						1,463,364,784	100.0			
7	4	02	008			Modificado	48,506,790	1,405,268,336		9,589,658	1,463,364,784						1,463,364,784	100.0			
7	4	02	008			Devengado	54,043,921	1,743,476,899		359,305,553	2,156,824,743						2,095,018,062	101.9			
7	4	02	008			Pagado	54,573,598	1,826,699,689		16,650,748	1,987,925,085			-81,808,301		-81,808,301	1,906,116,784	100.0			
2	4	02	008			Porcentaje Pag/Aprob	128.0	133.4		248.7	133.8						133.8				
2	4	02	008			Porcentaje Pag/Modif	112.5	134.3		173.6	133.6						133.6				
7	4	02	008	FD14		Financiamiento y distribución de libros y materiales culturales															
7	4	02	008	FD14		Aprobado	42,640,538	1,414,029,250		6,495,000	1,463,364,784						1,463,364,784	100.0			
7	4	02	008	FD14		Modificado	48,506,790	1,405,268,336		9,589,658	1,463,364,784						1,463,364,784	100.0			
7	4	02	008	FD14		Devengado	54,043,921	1,743,476,899		6,878,362	1,804,397,172						1,804,397,172	100.0			
7	4	02	008	FD14		Pagado	54,573,598	1,826,699,689		6,868,846	1,948,241,333						1,888,141,333	100.0			
2	4	02	008	FD14		Porcentaje Pag/Aprob	128.0	133.4		102.6	133.1						133.1				
2	4	02	008	FD14		Porcentaje Pag/Modif	112.5	134.3		71.6	133.1						133.1				
2	4	02	008	FD14	MAX	Impresora y Encuadernadora Progreso, S.A. de C.V.															
7	4	02	008	FD14	MAX	Aprobado	42,640,538	1,414,029,250		6,495,000	1,463,364,784						1,463,364,784	100.0			
7	4	02	008	FD14	MAX	Modificado	48,506,790	1,405,268,336		9,589,658	1,463,364,784						1,463,364,784	100.0			
7	4	02	008	FD14	MAX	Devengado	54,043,921	1,743,476,899		6,878,362	1,804,397,172						1,804,397,172	100.0			
7	4	02	008	FD14	MAX	Pagado	54,573,598	1,826,699,689		6,868,846	1,948,241,333						1,888,141,333	100.0			
2	4	02	008	FD14	MAX	Porcentaje Pag/Aprob	128.0	133.4		102.6	133.1						133.1				
2	4	02	008	FD14	MAX	Porcentaje Pag/Modif	112.5	134.3		71.6	133.1						133.1				
7	4	02	008	W001		Obras literarias															
7	4	02	008	W001		Aprobado															
7	4	02	008	W001		Modificado															
7	4	02	008	W001		Devengado				352,429,191	352,429,191						352,429,191	100.0			
7	4	02	008	W001		Pagado				9,781,902	9,781,902						9,781,902	100.0			
2	4	02	008	W001		Porcentaje Pag/Aprob															
2	4	02	008	W001		Porcentaje Pag/Modif															
2	4	02	008	W001	MAX	Impresora y Encuadernadora Progreso, S.A. de C.V.															
7	4	02	008	W001	MAX	Aprobado															
7	4	02	008	W001	MAX	Modificado															
7	4	02	008	W001	MAX	Devengado				352,429,191	352,429,191						352,429,191	100.0			
7	4	02	008	W001	MAX	Pagado				9,781,902	9,781,902						9,781,902	100.0			
2	4	02	008	W001	MAX	Porcentaje Pag/Aprob															
2	4	02	008	W001	MAX	Porcentaje Pag/Modif															

1/ Las sumas parciales y total pueden no coincidir debido al redondeo. El símbolo -0- corresponde a porcentajes menores a 0.05% o mayores a 500%.
Fuente: Presupuesto Aprobado y Modificado, sistemas informáticos de la Secretaría de Hacienda y Crédito Público, Presupuesto Devengado y Pagado, ente público

CUENTA PÚBLICA 2017

CUENTA PÚBLICA 2017
 ESTADO ANALÍTICO DEL EJERCICIO DEL PRESUPUESTO DE EGRESOS EN CLASIFICACIÓN FUNCIONAL (ARMONIZADO)^{1/}
 11 EDUCACIÓN PÚBLICA
 MAX IMPRESORA Y ENCUADERNADORA PROGRESO, S.A. DE C.V.
 (PESOS)

CONCEPTO	APROBADO	AMPLIACIONES / (REDUCCIONES)	MODIFICADO	DEVENGADO	PAGADO	SUBEJERCICIO ^{2/}
	1	2 = (3-1)	3	4	5	6 = (3-4)
Gobierno	4,183,818		4,183,818	3,001,173	3,030,265	1,182,645
Coordinación de la Política de Gobierno	4,183,818		4,183,818	3,001,173	3,030,265	1,182,645
Desarrollo Social	1,503,776,182		1,503,776,182	2,092,363,547	1,969,024,174	-588,587,365
Recreación, Cultura y Otras Manifestaciones Sociales	1,503,776,182		1,503,776,182	2,092,363,547	1,969,024,174	-588,587,365
Total del Gasto	1,507,960,000		1,507,960,000	2,095,364,720	1,972,054,439	-587,404,720

^{1/} Las sumas parciales y total pueden no coincidir debido al redondeo.

^{2/} Corresponde a las Economías Presupuestarias

Fuente: Presupuesto Aprobado y Modificado, sistemas globalizadores de la Secretaría de Hacienda y Crédito Público, Presupuesto Devengado y Pagado, el ente público.



CUENTA PÚBLICA 2017

CUENTA PÚBLICA 2017 GASTO POR CATEGORÍA PROGRAMÁTICA V 11 EDUCACIÓN PÚBLICA MAX IMPRESORA Y ENCUADERNADORA PROGRESO, S.A. DE C.V. (PESOS)

PROGRAMA PRESUPUESTARIO				GASTO CORRIENTE					GASTO DE INVERSIÓN					TOTAL						
TIPO	GRUPO	MODALIDAD	PROGRAMA	DENOMINACIÓN	SERVICIOS PERSONALES	GASTO DE OPERACIÓN	SUBSIDIOS	OTROS DE CORRIENTE	SUMA	PENSIONES Y INCORPORACIONES	INVERSIÓN FÍSICA	SUBSIDIOS	OTROS DE INVERSIÓN	SUMA	TOTAL	ESTRUCTURA PORCENTUAL	CORRIENTE	PENSIONES Y INCORPORACIONES	INVERSIÓN	
				Programas Federales																
				TOTAL APROBADO	58,681,543	1,441,263,333		7,015,000	1,507,960,000						1,507,960,000	100.0				
				TOTAL MODIFICADO	65,544,919	1,431,791,700		10,709,381	1,507,960,000						1,507,960,000	100.0				
				TOTAL DEVENGADO	67,786,387	1,748,138,507		360,248,122	2,177,175,021							2,091,364,720	101.1			
				TOTAL PAGADO	68,190,018	1,692,525,927		17,590,983	1,978,554,903							1,972,054,419	100.3			
				Porcentaje Pag/Aprob	116.6	131.3		250.9	131.2							130.8				
				Porcentaje Pag/Modif	104.9	132.2		164.3	133.2							130.8				
1	2			Desempeño de las Funciones																
1	2			Aprobado	42,640,534	1,414,029,250		6,693,000	1,463,364,784						1,463,364,784	100.0				
1	2			Modificado	49,506,790	1,405,268,336		9,589,658	1,463,364,784						1,463,364,784	100.0				
1	2			Devengado	54,643,921	1,743,476,889		6,876,362	1,804,397,172						1,804,397,172	100.0				
1	2			Pagado	54,572,598	1,686,699,689		6,868,846	1,948,141,333						1,948,141,333	100.0				
1	2			Porcentaje Pag/Aprob	128.0	133.4		102.6	133.1							133.1				
1	2			Porcentaje Pag/Modif	112.5	134.3		71.5	133.1							133.1				
1	2	E		Prestación de Servicios Médicos																
1	2	E		Aprobado	42,640,534	1,414,029,250		6,693,000	1,463,364,784						1,463,364,784	100.0				
1	2	E		Modificado	49,506,790	1,405,268,336		9,589,658	1,463,364,784						1,463,364,784	100.0				
1	2	E		Devengado	54,643,921	1,743,476,889		6,876,362	1,804,397,172						1,804,397,172	100.0				
1	2	E		Pagado	54,572,598	1,686,699,689		6,868,846	1,948,141,333						1,948,141,333	100.0				
1	2	E		Porcentaje Pag/Aprob	128.0	133.4		102.6	133.1							133.1				
1	2	E		Porcentaje Pag/Modif	112.5	134.3		71.5	133.1							133.1				
1	2	E	016	Producción y distribución de libros y materiales educativos																
1	2	E	016	Aprobado	42,640,534	1,414,029,250		6,693,000	1,463,364,784						1,463,364,784	100.0				
1	2	E	016	Modificado	49,506,790	1,405,268,336		9,589,658	1,463,364,784						1,463,364,784	100.0				
1	2	E	016	Devengado	54,643,921	1,743,476,889		6,876,362	1,804,397,172						1,804,397,172	100.0				
1	2	E	016	Pagado	54,572,598	1,686,699,689		6,868,846	1,948,141,333						1,948,141,333	100.0				
1	2	E	016	Porcentaje Pag/Aprob	128.0	133.4		102.6	133.1							133.1				
1	2	E	016	Porcentaje Pag/Modif	112.5	134.3		71.5	133.1							133.1				
1	3			Administrativos de Apoyo																
1	3			Aprobado	17,041,149	27,234,097		310,000	44,595,216						44,595,216	100.0				
1	3			Modificado	17,041,149	26,434,864		1,119,733	44,595,216						44,595,216	100.0				
1	3			Devengado	18,742,474	5,861,633		351,371,760	272,976,449							270,982,568	129.1			
1	3			Pagado	13,817,420	5,876,238		10,772,117	30,218,775							21,912,306	137.7			
1	3			Porcentaje Pag/Aprob	81.3	21.6		0	68.2							51.6				
1	3			Porcentaje Pag/Modif	81.3	23.2		0	68.2							51.6				
1	3	M		Asesoría al proceso presupuestario y para recepción de recursos asignados																
1	3	M		Aprobado	13,721,331	26,490,063			40,411,398						40,411,398	100.0				
1	3	M		Modificado	13,721,331	25,890,344		799,723	40,411,398						40,411,398	100.0				
1	3	M		Devengado	11,107,687	5,425,872		802,076	27,345,485							17,345,485	100.0			
1	3	M		Pagado	11,159,310	5,644,576		799,723	17,603,004							17,603,000	100.0			
1	3	M		Porcentaje Pag/Aprob	81.1	21.1		0	43.6							43.6				
1	3	M		Porcentaje Pag/Modif	81.3	21.8		100.0	43.6							43.6				
1	3	M	001	Actividades de apoyo administrativas																

CUENTA PÚBLICA 2017

CUENTA PÚBLICA 2017 GASTO POR CATEGORÍA PROGRAMÁTICA 11 11 EDUCACIÓN PÚBLICA MAX IMPRESORA Y ENCUADERNADORA PROGRESO, S.A. DE C.V. (PESOS)

PROGRAMA PRESUPUESTARIO				GASTO CORRIENTE					GASTO DE INVERSIÓN					TOTAL				
RPO	GRUPO	MODALIDAD	PROG. CLASIF.	DESCRIPCIÓN	SERVICIOS PERSONALES	GASTO DE OPERACIONES	SERVICIOS	OTROS DE CORRIENTE	SUMA	PENSIONES Y AJUBILACIONES	INVERSIÓN FÍSICA	SUBSIDIOS	OTROS DE INVERSIÓN	SUMA	TOTAL	ESTRUCTURA PORCENTUAL		
																CORRIENTE	PENSIONES Y AJUBILACIONES	INVERSIÓN
1	3	M	001	Aprobado	13,721,311	26,690,047			40,411,358						40,411,358	100.0		
1	3	M	001	Modificado	13,721,311	26,690,044		759,729	40,411,358						40,411,358	100.0		
1	3	M	001	Devengado	11,107,587	5,435,872		832,076	17,375,535						17,375,535	100.0		
1	3	M	001	Pagado	11,159,350	5,644,576		789,722	17,603,648						17,603,648	100.0		
1	3	M	001	Porcentaje Pag/Aprob	81.1	21.1			43.6						43.6			
1	3	M	001	Porcentaje Pag/Modif	81.1	21.8		100.0	43.6						43.6			
1	3	O		Asesoría a la función pública y fortalecimiento de la gestión														
1	3	O		Aprobado	3,319,798	344,020		920,000	4,583,818						4,583,818	100.0		
1	3	O		Modificado	3,319,798	344,020		920,000	4,583,818						4,583,818	100.0		
1	3	O		Devengado	2,634,849	225,791		340,493	3,201,133						3,201,133	100.0		
1	3	O		Pagado	2,458,110	231,641		340,493	3,030,244						3,030,244	100.0		
1	3	O		Porcentaje Pag/Aprob	92.1	43.6			72.4						72.4			
1	3	O		Porcentaje Pag/Modif	80.1	42.9			72.4						72.4			
1	3	O	001	Actividades de apoyo a la función pública y al gobierno														
1	3	O	001	Aprobado	3,319,798	344,020		920,000	4,583,818						4,583,818	100.0		
1	3	O	001	Modificado	3,319,798	344,020		920,000	4,583,818						4,583,818	100.0		
1	3	O	001	Devengado	2,634,849	225,791		340,493	3,201,133						3,201,133	100.0		
1	3	O	001	Pagado	2,655,143	221,662		340,493	3,217,298						3,217,298	100.0		
1	3	O	001	Porcentaje Pag/Aprob	80.1	42.6			72.4						72.4			
1	3	O	001	Porcentaje Pag/Modif	80.1	42.6			72.4						72.4			
1	3	W		Operación de alquiler														
1	3	W		Aprobado														
1	3	W		Modificado														
1	3	W		Devengado				352,429,191	352,429,191				-61,808,301	-61,808,301	290,620,890	136.7		0.0
1	3	W		Pagado				9,781,902	9,781,902				-6,502,469	-6,502,469	3,279,433	298.3		0.0
1	3	W		Porcentaje Pag/Aprob														
1	3	W		Porcentaje Pag/Modif														
1	3	W	001	Operaciones ajenas														
1	3	W	001	Aprobado														
1	3	W	001	Modificado														
1	3	W	001	Devengado				352,429,191	352,429,191				-61,808,301	-61,808,301	290,620,890	136.7		0.0
1	3	W	001	Pagado				9,781,902	9,781,902				-6,502,469	-6,502,469	3,279,433	298.3		0.0
1	3	W	001	Porcentaje Pag/Aprob														
1	3	W	001	Porcentaje Pag/Modif														

Las sumas parciales y total pueden no coincidir debido al redondeo. El símbolo "-" corresponde a porcentajes menores a 0.05% o mayores a 500%. Fuente: Presupuesto Aprobado y Modificado, Sistemas Informatizados de la Secretaría de Hacienda y Crédito Público, Presupuesto Devengado y Pagado, el ente público.

CUENTA PÚBLICA 2017

CUENTA PÚBLICA 2017
 GASTO POR CATEGORÍA PROGRAMÁTICA (ARMONIZADO)^{1/}
 11 EDUCACIÓN PÚBLICA
 MAX IMPRESORA Y ENCUADERNADORA PROGRESO, S.A. DE C.V.
 (PESOS)

CONCEPTO	APROBADO	AMPLIACIONES / (REDUCCIONES)	MODIFICADO	DEVENGADO	PAGADO	SUBEJERCICIO ^{2/}
	1	2 = (3-1)	3	4	5	6 = (3-4)
Programas Federales	1,507,960,000		1,507,960,000	2,095,364,720	1,972,054,439	-587,404,720
Desempeño de las Funciones	1,463,364,784		1,463,364,784	1,804,397,172	1,948,141,133	-341,032,388
Prestación de Servicios Públicos	1,463,364,784		1,463,364,784	1,804,397,172	1,948,141,133	-341,032,388
Administrativos y de Apoyo	44,595,216		44,595,216	290,967,548	23,913,306	-246,372,332
Apoyo al proceso presupuestario y para mejorar la eficiencia institucional	40,411,398		40,411,398	17,345,485	17,603,608	23,065,913
Apoyo a la función pública y al mejoramiento de la gestión	4,183,818		4,183,818	3,001,173	3,030,265	1,182,645
Operaciones ajenas				270,620,890	3,279,433	-270,620,890
Total del Gasto	1,507,960,000		1,507,960,000	2,095,364,720	1,972,054,439	-587,404,720

^{1/} Las sumas parciales y total pueden no coincidir debido al redondeo.

^{2/} Corresponde a las Economías Presupuestarias.

Fuente: Presupuesto Aprobado y Modificado - Sistemas Globalizadores de la Secretaría de Hacienda y Crédito Público, Presupuesto Devengado y Pagado, el entre público.

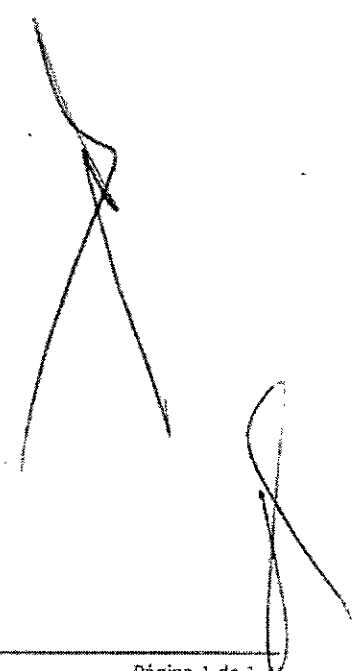

IMPRESORA Y ENCUADERNADORA PROGRESO, S.A. DE C.V.
Conciliación entre los Ingresos Presupuestarios y los Contables
Correspondiente del 1 de enero al 31 de Diciembre de 2017
 (Cifras en pesos)

Descripción	Parcial	Total
1. Ingresos presupuestarios:		1,868,795,166
Ventas de bienes	1,865,376,020	
Aprovechamientos	1,355,845	
Intereses Cobrados	1,754,746	
Ingresos diversos	308,555	
2. Más ingresos contables no presupuestarios:		(104,261)
Otros ingresos y beneficios varios (diferencias cambiantes)	302,430	
Anticipos de clientes recibidos en 2016 aplicados en 2017	126,858	
Cancelación de estimación para cuentas incobrables	391,685	
Corrección por refacturación de cliente de ejercicios anteriores	(925,234)	
3. Menos ingresos presupuestarios no contables:		5,980,662
Ventas del ejercicio anterior, canceladas en éste	5,980,662	
4. Ingresos Contables (4 = 1 + 2 - 3)		1,862,710,243

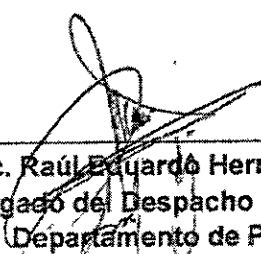
 Lic. Raúl Eduardo Hernández Ramírez
 Encargado del Despacho de los Asuntos del
 Departamento de Presupuesto



 C.P. Mónica Franco Franco
 Jefa del Departamento de
 Contabilidad y Costos

 C.P. Erica Liliana Laguna García
 Subgerente de Recursos Humanos y
 Financieros

IMPRESORA Y ENCUADERNADORA PROGRESO, S.A. DE C.V.
Conciliación entre los Egresos Presupuestarios y los Gastos Contables
Correspondiente del 1 de enero al 31 de diciembre de 2017
(Cifras en pesos)

Descripción	Parcial	Total
1. Total de egresos (presupuestarios)		2,095,364,720
Servicios Personales	67,786,397	
Materiales y Suministros	1,103,353,871	
Servicios Generales	553,603,563	
Operaciones Ajenas Netas	270,620,889	
Inversión física		
Bienes Muebles e Inmuebles	-	
Obra Pública	-	
2. Menos egresos presupuestarios no contables:		275,449,754
Mobiliario y equipo de administración	-	
Mobiliario y equipo educacional y recreativo	-	
Equipo e Instrumental médico y de laboratorio	-	
Vehículos y equipo de transporte	-	
Equipo de defensa y seguridad	-	
Maquinaria, otros equipos y herramientas	-	
Bienes inmuebles	-	
Activos Intangibles	-	
Obra Pública en bienes propios	-	
Operaciones Ajenas Netas	270,620,889	
Participación de utilidades del ejercicio 2016 pagadas en 2017	4,772,005	
Comisiones por venta del ejercicio 2016 refacturada y pagada en 2017	359,290	
Pago menor a proveedores por diferencia cambiaria	(302,430)	
3. Más gastos contables no presupuestales:		9,593,130
Estimaciones, depreciaciones, deterioros, obsolescencia y amortizaciones	14,904,041	
Provisiones	519,168	
Cancelación de saldos a favor registrados en gasto	1,541,421	
Impuesto a la Utilidad Diferido	(3,613,262)	
Provisiones al costo de ventas 2016 canceladas en 2017	(13,000,160)	
Disminución de inventarios	10,775,286	
Devolución de mercancía a proveedores, adquirida en 2016	(1,533,364)	
Otras partidas	0	
4. Total de gasto contable (4 = 1 - 2 + 3)		1,829,508,096

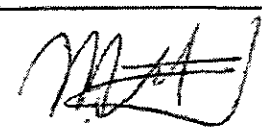
Lic. Raúl Eduardo Hernández Ramírez
Encargado del Despacho de los Asuntos del
Departamento de Presupuesto

C.P. Mónica Franco Franco
Jefa del Departamento de
Contabilidad y Costos

C.P. Erica Liliana Laguna García
Subgerente de Recursos Humanos y
Financieros

**IMPRESORA Y ENCUADERNADORA PROGRESO, S.A. DE C.V.
NOTAS A LOS ESTADOS ANALÍTICO DE INGRESOS PRESUPUESTALES Y DEL
EJERCICIO PRESUPUESTAL DEL GASTO
DEL 1° DE ENERO AL 31 DE DICIEMBRE DE 2017
(MILES DE PESOS)**

1. CONSTITUCIÓN Y OBJETO DE LA ENTIDAD.

Impresora y Encuadernadora Progreso, S.A. de C.V., es una empresa mexicana, de participación estatal mayoritaria, con personalidad jurídica y patrimonio propios **subsidiaria del Fondo de Cultura Económica**, constituida originalmente el 1° de Marzo de 1960, como Encuadernadora Progreso, S.A.; posteriormente se fusionó con Litho Ediciones Olimpia, S.A. en donde se acordó adoptar la modalidad de Capital Variable, subsistiendo como fusionante. A partir del 30 de Octubre de 1992, cambio su razón social a la de **Impresora y Encuadernadora Progreso, S.A. de C.V.** El objeto de la sociedad es la edición, impresión, encuadernación y publicación de libros, folletos y revistas y cualquier actividad relacionada con las artes gráficas, así como la distribución, compra, venta, suministro, importación, comisión y consignación de libros, folletos, revistas así como de bienes muebles, preponderantemente didácticos y escolares, para el cumplimiento de sus fines.

2. NORMATIVIDAD GUBERNAMENTAL.

A continuación se describen las disposiciones gubernamentales que le son aplicables a la Entidad para operar como ente de la Administración Pública Federal y así, esté en condiciones de reunir, clasificar y reportar la información presupuestaria que incluyen en los estados analítico de ingresos presupuestales y del ejercicio presupuestal del gasto.

- Constitución Política de los Estados Unidos Mexicanos.
- Ley Orgánica de la Administración Pública Federal.
- Ley de Ingresos de la Federación.
- Ley Federal de Presupuesto y Responsabilidad Hacendaria.
- Ley General de Contabilidad Gubernamental.

- Ley del Impuesto Sobre la Renta.
- Ley del Impuesto al Valor Agregado.
- Ley General de Sociedades Mercantiles.
- Ley Federal de las Entidades Paraestatales.
- Ley Federal de Responsabilidades Administrativas de los Servidores Públicos.
- Ley de Adquisiciones, Arrendamientos y Servicios del Sector Público.
- Ley de Obras Públicas y Servicios relacionados con las mismas.
- Ley de Transparencia y Acceso a la Información Pública Gubernamental.
- Ley de Fiscalización y Rendición de Cuentas de la Federación.
- Ley de Planeación.
- Decreto de Presupuesto de Egresos de la Federación para el Ejercicio Fiscal correspondiente.
- Reglamento de la Ley Federal de Presupuesto y Responsabilidades Hacendaria.
- Reglamento de la Ley del Impuesto sobre la Renta.
- Reglamento de la Ley Federal de las Entidades Paraestatales.
- Reglamento de la Ley del Impuesto al Valor Agregado.
- Acuerdo por el que se expide el Clasificador por Objeto del Gasto para la Administración Pública Federal.
- Acuerdo por el que se emiten las Normas y metodología para la determinación de los momentos contables de egresos.
- Lineamientos para el proceso de programación y presupuestación para el ejercicio fiscal que corresponda.
- Lineamientos para el registro en la cartera de Programas y Proyectos de Inversión.
- Lineamientos para el seguimiento del ejercicio de los programas y proyectos de inversión, proyectos de infraestructura productiva de largo plazo y proyectos de asociaciones público-privadas de la Administración Pública Federal.
- Lineamientos relativos a los dictámenes de los programas y proyectos de inversión a cargo de las dependencias y entidades de la Administración Pública Federal.
- Lineamientos para la Autorización de las adecuaciones presupuestarias externas en materia de programas y proyectos de inversión.
- Lineamientos para el manejo de las disponibilidades financieras de las entidades paraestatales de la Administración Pública Federal.

- Lineamientos para la determinación de los requerimientos de información que deberá contener el mecanismo de planeación de programas y proyectos de inversión.
- Lineamientos para la elaboración y presentación de los análisis costo y beneficio de los programas y proyectos de inversión.
- Lineamientos del Sistema Integral de Información.
- Manual Administrativo de Aplicación General en materia de Recursos Financieros.
- Manual de Programación y Presupuesto del Ejercicio Fiscal de que se trate.
- Catálogo de Cuentas Contables.
- Guía Contabilizadora.

Cabe señalar que los ingresos y egresos presupuestales se presentan agrupados de conformidad con el clasificador por objeto del gasto emitido por la Secretaría de Hacienda y Crédito Público.

3. PRINCIPALES POLÍTICAS PRESUPUESTALES.

Como Entidad de la Administración Pública Federal, está sujeta a las leyes y normas específicas que regulan este sector.

Las principales políticas para la elaboración de los estados analítico de ingresos presupuestales y del ejercicio presupuestal del gasto de la entidad, son las siguientes:

A. CIFRAS HISTÓRICAS.

Las cifras que se presentan en los estados analíticos de ingresos presupuestales y del ejercicio presupuestal del gasto y sus notas, se refieren a cifras históricas en miles de pesos mexicanos.

B. CUENTA PÚBLICA.

Las cifras incluidas en los estados analíticos de ingresos presupuestales y del ejercicio presupuestal del gasto deben coincidir con las reportadas oficialmente para el rendimiento de la Cuenta de la Hacienda Pública Federal.

C. MODIFICACIONES PRESUPUESTALES.

El control del ejercicio presupuestal se lleva a cabo conforme a las partidas señaladas en el clasificador por objeto del gasto emitido por la Secretaría de Hacienda y Crédito Público; las afectaciones al presupuesto se efectúan sobre la base de flujo de efectivo una vez que son captados los recursos y se han pagado los bienes y servicios adquiridos.

D. INGRESOS.

Los ingresos que recibe la Entidad, corresponden a recursos propios generados por la venta de servicios relacionados con las artes gráficas, así como aprovechamientos, productos financieros y otros ingresos.

E. GASTO DE OPERACIÓN Y PRESUPUESTO DE EGRESOS.

Los egresos comprenden las erogaciones por concepto de servicios personales, gastos de operación e inversión física.

El gasto en servicios personales comprende las remuneraciones de los servidores públicos y las erogaciones a cargo de los ejecutores de gasto por concepto de obligaciones de carácter fiscal y de seguridad social inherentes a dichas remuneraciones y los de operación incluyen los materiales, suministros y servicios generales. En cuanto al presupuesto destinado a inversión, es referido a la adquisición de toda clase de bienes muebles e inmuebles.

El gasto corriente desde el punto de vista presupuestal, no incluye la inversión física ni incorpora otros elementos que no requieren la utilización de efectivo, como son las depreciaciones y amortizaciones.

El presupuesto de egresos está orientado a la atención de grandes prioridades como son los objetivos de IEPSA plasmados en su Programa Institucional de Mediano Plazo 2014-2018:

- Imprimir, digitalizar, diseñar y distribuir libros y material didáctico, que fomenten la educación y cultura en el país.

- Alcanzar un nivel de rentabilidad que permita a la empresa, ser autosuficiente y competitiva.

F. INVERSIÓN.

Los recursos erogados para inversión se deberán destinar fundamentalmente a modernizar la infraestructura productiva de IEPSA.

G. PRESUPUESTO COMPROMETIDO.

Con el propósito de reconocer en el presupuesto todas las obligaciones correspondientes al período y a la fecha de cierre del mismo se registran las operaciones devengadas pendientes de pago y los compromisos por contratos, manteniendo los recursos presupuestales necesarios para su pago.

H. ENTEROS A LA TESORERÍA DE LA FEDERACIÓN.

En virtud de que la entidad se maneja única y exclusivamente con recursos propios esta no recibió aportaciones y por tanto tampoco realizó enteros a la TESOFE.

I. CONTABILIDAD.

IEPSA cuenta con un registro presupuestal que permite reunir información y documentación para la identificación, clasificación y registro de sus operaciones; así como la generación de información cuantitativa de carácter presupuestal. Se registran las operaciones con base en prácticas de contabilidad gubernamental que se deriven de las normas, instructivos y manuales emitidos por la SHCP, considerando en su caso, las disposiciones que sobre el particular establece la Ley Federal de Presupuesto y Responsabilidad Hacendaria y su Reglamento, así como lo dispuesto en la Ley de Contabilidad Gubernamental, manejándose para tal efecto conciliaciones mensuales y anual entre los registros contables y presupuestales, a fin de corroborar su congruencia.

Tanto la contabilidad financiera como la presupuestal, mantienen las mismas partidas, facilitando las conciliaciones contables-presupuestales y el enlace de la información.

4. CUMPLIMIENTO GLOBAL DE METAS.

Las metas programadas en la Matriz de Indicadores de Resultados para el ejercicio 2017, establecidas en términos de la metodología del marco lógico, se encuentran ligadas al presupuesto de ventas que recaudó la Entidad durante el año, no obstante algunas de las metas alcanzadas fueron mayores a las programadas como se muestra a continuación, además de presentarse una breve explicación por cada indicador:

- a) Para el indicador "Promedio de órdenes de trabajo generadas para entidades y dependencias educativas y culturales", Se rebaso el porcentaje de la meta anual 2017 en 1.9%, sin embargo, se produjo un decremento mayor en las "Órdenes de trabajo generales" que en las "Órdenes de trabajo generadas para entidades y dependencias educativas y culturales". Para el caso de INEA, se tenía considerado un segundo proyecto del cual, solo fue aceptada una parcialidad. Respecto al cliente SEP, se contemplaron varios proyectos, de los cuales, no todos fueron aceptados. En cuanto al FCE, agoto su presupuesto autorizado en el ejercicio obligando a que sus proyectos se validaran para el año 2018. En lo que se refiere a los trabajos de DGETI, se tenía contemplado un segundo proyecto, a finales del ejercicio fiscal, el cual no fue aceptado. Se recuperó una importante cartera de trabajo para el cliente CONAFE en el presente ejercicio, no obstante, el contrato no fue ejercido en su totalidad para el programa editorial. Al haber recorte presupuestal en las dependencias, estas desecharon algunos proyectos de su programa y priorizaron otros, lo que desencadenó un efecto negativo para el cumplimiento de nuestro objetivo anual.

- b) Con el indicador "Variación en el nivel de ventas formalizadas", Al inicio del cuarto trimestre se lograron formalizar ventas por \$1,647 millones lo que provoco que en el cuarto trimestre sería menor nuestra formalización ya que hubo contratos que no alcanzaron a ser autorizados. Se formalizaron ventas por \$1,897.2 millones, teniendo como nuestro principal cliente con mayor venta formalizada es CONAFE con \$ 434.7 millones, seguido por Salud con \$388.4 millones, CFE con \$313.1 millones e INEA por \$ 240.7 millones. Motivo por el cual los porcentajes que se obtuvieron en el cuarto trimestre fueron mínimas comparadas contra el año anterior.

- c) Para el indicador de "Porcentaje de pliegos impresos", la principal causa del aumento en el logro alcanzado fue el regreso de nuestro cliente el Consejo Nacional de Fomento Educativo (CONAFE) ya que se realizaron diversas producciones entre los que destacan los cuadernos para paquetes escolares y diversos títulos entre ellos "Pensamiento Matemático", "Unidades de Aprendizaje", entre otros.
- d) En el indicador "Promedio de la satisfacción al cliente", de acuerdo a la información proporcionada por la Gerencia Comercial y el área de Calidad de la Gerencia de Producción, solo se procesaron 3 quejas, las cuales fueron atendidas a la brevedad. Lo anterior a pesar de que en el último trimestre de 2017, las órdenes de trabajo se incrementaron en 1.6 veces respecto del tercer trimestre y 2.4 veces respecto del segundo trimestres, superado la meta y no se presentó un número de quejas significativas que afecten el indicador. La variación que estuvo dentro de las estimaciones del 2017, no afectó el indicador, ya que solo hubo quejas de los clientes INMUJERES y Fondo de Cultura Económica, lo que solo representa el 0.4% del total de órdenes de trabajo en el 4o. trimestre y el 0.2% respecto al total de las órdenes de trabajo del 2017, por lo que las quejas presentadas en el último trimestre no afectan de manera significativa el indicador.
- e) Durante el ejercicio 2017, el indicador "Promedio de las órdenes de trabajo sin reprocesos" conforme a la información proporcionada por la Gerencia Comercial y el área de Calidad de la Gerencia de Producción, en el año 2017 no se registró ningún reproceso que afecte el cumplimiento del indicador, por lo tanto la meta programada se cumplió en su totalidad. Esto con llevo a que no se presentara variación en el indicador, ya que no hubo reprocesos, derivado de la supervisión continua de la política y objetivos de la calidad al área productiva.

Alineación			Programa Presupuestario	Descripción del Indicador	Metas Programadas		Metas Alcanzadas	Cumplimiento % (B*100)/A
PND	PSE	PIMP			Anual	Al 4to. trimestre de 2017 (A)	Al 4to. trimestre de 2017 (B)	
Meta Nacional III: México con educación de Calidad Objetivo 3.3	Objetivo 5. Estrategia 5.1 Línea de Acción 5.1.3	Objetivo 1. Imprimir, digitalizar, diseñar y distribuir libros y material didáctico, que fomenten la educación y cultura en el país	E016 Producción y distribución de libros, materiales educativos, culturales y comerciales	Promedio de órdenes de trabajo generadas para entidades y dependencias educativas y culturales	1,348	1,348	1,374	101.9%
				Variación en el nivel de ventas formalizadas	2,010	2,010	1897.2	94.4%
				Porcentaje de pliegos impresos	165,000,000	165,000,000	282,483,863	171.2%
				Promedio de la satisfacción al cliente	96.3	96.3	99.8	103.6%
				Promedio de las órdenes de trabajo sin reprocesos	96.1	96.1	100.0	104.1%

5. PRESUPUESTO 2017 Y SUS MODIFICACIONES.

A. ORIGINAL AUTORIZADO.

Para el ejercicio fiscal de 2017, en el Presupuesto de Egresos de la Federación, la Honorable Cámara de Diputados autorizó a Impresora y Encuadernadora Progreso, S.A. de C.V.(IEPSA) un **presupuesto original** de \$ 1,523,806.5 miles de pesos distribuido de la siguiente manera:

Concepto		Importe (Miles de Pesos)	Porcentaje
Servicios Personales	Capítulo 1000	59,681.7	3.92%
Materiales y Suministros	Capítulo 2000	735,836.4	48.29%
Servicios Generales	Capítulo 3000	705,426.9	46.29%
Otros de Corriente	Capítulo 3000	7,015.0	0.46%
Bienes Muebles e Inmuebles	Capítulo 5000	-	0.00%
Disponibilidad Inicial		15,846.5	1.04%
Operaciones Ajenas		-	0.00%
Total		1,523,806.5	100.00%

B. MODIFICADO.

Al cierre del ejercicio fiscal de referencia, se realizaron 3 modificaciones presupuestales:

1. La modificación con folio 2017-11-MAX-1, la cual fue aprobada en 25 de julio de 2017 por la Coordinadora de Sector, en la cual se modificó el flujo de efectivo en sus calendarios programados sin incrementar el techo presupuestal asignado en los capítulos del gasto Servicios Personales (1000), Materiales y Suministros (2000) y Servicios Generales (3000), es decir se realizó una modificación al calendario compensada.
2. Con fecha 25 de septiembre de 2017 fue aprobada la modificación 2017-11-MAX-2 por la Coordinadora de Sector, modificación que fue autorizada por el H.Consejo de Administración de IEPSA en la segunda sesión ordinaria con el acuerdo SO/II-17/07,R., en la cual se realizó la modificación de la disponibilidad inicial 2017 de \$15,753,089.00 (Quince millones setecientos cincuenta y tres mil ochenta y nueve pesos 00/100 M.N.) a \$15,601,181.00 (Quince millones seiscientos un mil ciento ochenta y un pesos 00/100 M.N.) con el fin de guardar congruencia con la información reportada en la Cuenta Pública 2016.
3. Con folio 2017-11-MAX-6, la Coordinadora de Sector autorizo esta modificación con fecha 26 de enero 2018, en la cual se realizaron modificaciones al flujo de efectivo 2017 a nivel de concepto presupuestario y no a nivel de capítulo del gasto, es decir, no se modificó el techo presupuestal de la Entidad sino que se

busca adecuar las suficiencias presupuestales acorde a la erogación de recursos conforme a la realidad operativa de Impresora y Encuadernadora Progreso, S.A. de C.V.

4. La modificación con folio 2017-11-MAX-9, la cual fue aprobada en 28 de febrero de 2018 por la Unidad de Política y Control Presupuestario, modificación que fue autorizada por el Consejo de Administración de IEPSA en la cuarta sesión ordinaria con el acuerdo SO/IV-17/07,R., en la cual se realizó una transferencia compensada de recursos propios, de la partida 33903 "Servicios Integrales" por un monto de hasta \$5,866,256.00 (Cinco millones ochocientos sesenta y seis mil doscientos cincuenta y seis pesos 00/100 M.N.) a diversas partidas del capítulo 1000 "Servicios Personales".

Una vez autorizadas estas modificaciones, se muestra a continuación el presupuesto modificado:

Concepto		Importe (Miles de Pesos)	Porcentaje
Servicios Personales	Capítulo 1000	65,547.9	4.30%
Materiales y Suministros	Capítulo 2000	735,836.4	48.30%
Servicios Generales	Capítulo 3000	695,866.3	45.67%
Otros de Corriente	Capítulo 3000	10,709.4	0.70%
Bienes Muebles e Inmuebles	Capítulo 5000	-	0.00%
Disponibilidad Final		15,601.2	1.02%
Operaciones Ajenas			0.00%
Total		1,523,561.2	100.00%

C. EJERCICIO PRESUPUESTAL.

El presupuesto ejercido al 31 de diciembre de 2017, considerando el flujo de efectivo, ascendió a la cantidad de \$2, 053,832.7 miles de pesos. Dicho monto incluye los recursos propios del período así como pagos del ejercicio 2016 pagados en 2017 y recursos utilizados provenientes de la disponibilidad inicial, integrándose como sigue:

Concepto		Importe (Miles de Pesos)	Porcentaje
Servicios Personales	Capítulo 1000	68,390.0	3.33%
Materiales y Suministros	Capítulo 2000	1,244,949.8	60.62%
Servicios Generales	Capítulo 3000	647,626.1	31.53%
Otros de Corriente (PTU)	Capítulo 3000	7,809.1	0.38%
Bienes Muebles e Inmuebles	Capítulo 5000	-	0.00%
Disponibilidad Final		81,778.3	3.98%
Operaciones Ajenas		3,279.4	0.16%
Total		2,053,832.7	100.00%

6. VARIACIONES Y AHORRO EN EL EJERCICIO PRESUPUESTAL.

IEPSA es una entidad de participación estatal mayoritaria que no recibe apoyo económico del Gobierno Federal vía presupuesto de egresos, por lo cual es imprescindible para su permanencia en el mercado ampliar su cartera de clientes, participar en los proyectos importantes de aquellos clientes que pertenecen a la Administración Pública Federal (APF) así como reducir los costos de operación, con el fin de ser una empresa rentable.

Para el periodo de análisis, los ingresos obtenidos a nivel flujo de efectivo ascendieron a \$2, 038,231.5 miles, es decir, 135.2% de los recursos programados para el año 2017. Ello se debió principalmente a que IEPSA realizó proyectos importantes para el cumplimiento de las metas de diversos clientes, tales como Comisión Federal de Electricidad, Instituto Nacional para la Educación de los Adultos, Fondo de Cultura Económica, Comisión Nacional de Fomento Educativo, Secretaría de Salud, Dirección General de Educación Tecnológica Industrial entre otros.

En cuanto al presupuesto pagado, su alcance fue 136.2% con respecto a lo programado, es decir, \$2, 053,832.7 miles. Este presupuesto de egresos está comprendido por 3.3% de servicios personales, 92.5% de gastos de operación, 0.2% en operaciones ajenas con saldo a favor de terceros y 4.0% de disponibilidad final. Lo anterior se debió a que los egresos de la Entidad dependen directamente de la captación de clientes, por lo que el ejercicio de los recursos se encuentra en función de lo efectivamente captado durante todo el ejercicio fiscal.

La composición del gasto de IEPSA muestra la alta participación del capítulo 2000, a través de la adquisición de materias primas e insumos necesarios para la producción con un 60.6% y el capítulo 3000 con los servicios que se requieren para la distribución, maquila y mantenimiento a la maquinaria y equipo con que cuenta la Entidad para atender los pedidos de nuestros clientes con 31.5%, otros gastos corrientes con el 0.4%, mientras que los gastos del capítulo 1000, únicamente participan en 3.3% de todo el gasto que realizó IEPSA en 2017, las operaciones ajenas representan el 0.2% y 4% la disponibilidad final, lo cual muestra que los egresos se encuentran directamente enfocados a los procesos productivos de la Entidad.

En cuanto al capítulo de Servicios Personales, se debe precisar que durante 2017, el presupuesto pagado en Servicios Personales se redujo en 7.4% respecto al 2016, esto se debió a que a principios de este ejercicio fiscal, se contaba con 288 trabajadores, mientras que al cierre del mismo, se tienen 273 trabajadores laborando en la Entidad, es decir, se redujeron 15 puestos en un año, de conformidad con las Disposiciones de Austeridad emitidas por la Secretaría de Hacienda y Crédito Público.

En cuanto a las operaciones ajenas, estas reflejan saldos a favor de terceros de los impuestos retenidos, acreditables y compensables por \$3,279.4 miles de pesos al 31 de diciembre.

7. POLÍTICAS DE RACIONALIDAD, AUSTERIDAD Y DISCIPLINA PRESUPUESTAL DE LOS RECURSOS PÚBLICOS.

Con fundamento en lo dispuesto en el artículo 16 del Capítulo II del Presupuesto de Egresos de la Federación 2017, Impresora y Encuadernadora Progreso, S. A. de C. V. en lo correspondiente a las Disposiciones de Austeridad, Ajuste del gasto Corriente, Mejora y Modernización de la Gestión Pública para el ejercicio fiscal 2017, se realizaron las siguientes acciones:

- I. En el periodo en análisis no se crearon plazas de ningún nivel.
- II. La Entidad únicamente cuenta con un inmueble ubicado en Av. San Lorenzo No.244, Col. Paraje San Juan en la Delegación Iztapalapa, en el cual se encuentra ubicada la planta de producción y oficinas administrativas, por lo que los gastos que se realizan por concepto de conservación y mantenimiento del inmueble van encaminados a satisfacer las necesidades de instalación de

nuevos equipos, así como para optimizar espacios de uso en las tareas productivas.

- III. No se realizó la remodelación de oficinas administrativas.
- IV. Derivado de las medidas de austeridad de la Administración Pública Federal, IEPSA no ha adquirido vehículos nuevos para su operación.
- V. Derivado de la operación de IEPSA, en la que la mayor parte de las adquisiciones se encuentran enfocadas a la compra de papel, tintas y otras materias primas así como refacciones para la maquinaria dependen de las necesidades de cada cliente, las opciones presentadas en CompraNet por la Secretaría de la Función Pública no se adecuaron a las necesidades de la Entidad, por lo que no es posible realizar la consolidación para la compra de este tipo de materiales, suministros y servicios.
- VI. Se realizaron las gestiones necesarias con la Secretaría de Hacienda y Crédito Público para recibir su opinión respecto de las pólizas contratadas por IEPSA, de lo anterior se determinó conveniente que esta entidad realizara la contratación de las pólizas de seguros de forma directa.
- VII. No se tiene autorizado presupuesto alguno en la partida de honorarios, por lo que no se ha contratado personal bajo esta modalidad.

Las cuotas para viáticos y gastos de representación se ajustan a los lineamientos establecidos por la Secretaría de la Función Pública, con la autorización de la Gerencia de Operación, Administración y Finanzas. Las asesorías y consultorías son contratadas bajo los procedimientos establecidos en la Ley de Adquisiciones y Contratación de Servicios, y se limitan a las autorizadas por la Gerencia de Operación, Administración y Finanzas. El tiempo extra está restringido en todas las áreas de la entidad, únicamente es erogado bajo la autorización de la Dirección General.

8. CONCILIACIÓN GLOBAL ENTRE LAS CIFRAS FINANCIERAS Y LAS PRESUPUESTALES.

Los estados analíticos de ingresos presupuestales y del ejercicio presupuestal del gasto están preparados sobre la base de ingresos y egresos efectivamente percibidos y erogados en el año, incluyendo la cobranza y los pagos correspondientes al ejercicio anterior. Las conciliaciones contables presupuestales de ingresos y egresos fueron preparadas con la información contable y presupuestal que registra y controla la entidad en sus estados financieros y en el Sistema Integral de Información de la Secretaría de Hacienda y Crédito Público. Por lo tanto, las cifras presupuestales de ingresos, gasto corriente y de inversión al 31 de diciembre del 2017 fueron debidamente conciliadas con las cifras financieras del dictamen financiero del mismo ejercicio, por lo que consideran todos los aspectos del presupuesto tanto a nivel de flujo de efectivo, como devengado no cobrado y no pagado del ejercicio de 2017.

9. CONCILIACIÓN DE INGRESOS Y EGRESOS PRESUPUESTALES CON LOS CONTABLES Y LOS REPORTADOS AL SISTEMA INTEGRAL DE INFORMACIÓN (SII).

Los formatos del Sistema Integral de Información de los Ingresos y Gasto Público (SII) correspondientes al ejercicio 2017, fueron transmitidos a la Comisión Intersecretarial de Gasto Financiamiento, Comité Técnico de Información, a través de su página Web, con base en los lineamientos establecidos y concuerdan con los estados presupuestales de ingresos y egresos adjuntos, y son congruentes con la Cuenta Pública presentada por IEPSA.

10. PRESUPUESTO DEVENGADO NO PAGADO Y NO COBRADO.

Por lo que respecta a los ingresos, se tienen facturas que aún no han sido cobradas por un total de \$ 206,837.5 miles.

El presupuesto devengado no pagado del ejercicio 2017, se integra por cuentas de proveedores, acreedores e impuestos por pagar que se tienen identificados y soportados, por un monto de \$48,467.0 miles, los cuales se integran de la siguiente manera:

Concepto		Importe (Miles de Pesos)	Porcentaje
Servicios Personales	Capítulo 1000	1,036.9	2.14%
Materiales y Suministros	Capítulo 2000	8,384.1	17.30%
Servicios Generales	Capítulo 3000	39,002.8	80.47%
Otros de Corriente (PTU)	Capítulo 3000	.43.2	0.09%
Bienes Muebles e Inmuebles	Capítulo 5000	-	0.00%
Total		48,467.0	100.00%

11. DISPONIBILIDAD INICIAL Y FINAL.

La disponibilidad inicial y final del ejercicio 2017, que se incluye en la Cuenta Pública y Estados Presupuestales, se conforma en su totalidad por recursos propios, los cuales se encuentran debidamente respaldados en las cuentas de bancos a nombre de la Entidad, asciende a \$15,601.2 miles de pesos y a \$81,778.3 miles de pesos, respectivamente.

12. OPERACIONES AJENAS.

Las operaciones ajenas al 31 de diciembre de 2017 reflejan saldos a favor de terceros de los impuestos retenidos, acreditables y compensables por \$3,279.4 miles de pesos.

13. TESORERÍA DE LA FEDERACIÓN.

IEPSA no recibe subsidio por parte del Gobierno Federal, por lo que se maneja única y exclusivamente con recursos propios; por lo tanto, no se encuentra obligada a reintegrar a la Tesorería de la Federación el importe del presupuesto no ejercido, así como los intereses generados por sus cuentas de inversión.

14. PRESENTACIÓN DE LA CUENTA DE LA HACIENDA PÚBLICA FEDERAL

Se informa que a la fecha no se ha informado a esta Entidad sobre las actividades para la integración de la Cuenta Pública 2017.

Estas catorce notas forman parte integrante de los estados analítico de ingresos presupuestales y del ejercicio presupuestal del gasto sobre la base de flujo de efectivo, por el año terminado el 31 de diciembre de 2017.

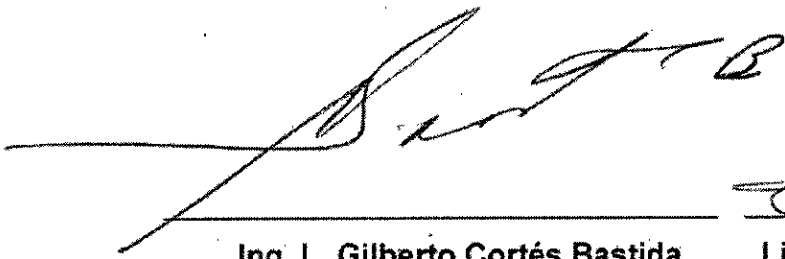

Ing. L. Gilberto Cortés Bastida
Director General

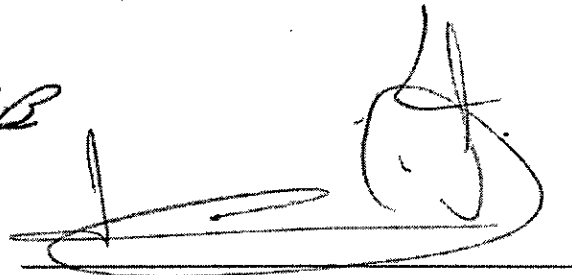

Lic. José Rafael Rodríguez Hernández
Gerente de Operación, Administración y Finanzas

SFP

SECRETARÍA DE
LA FUNCIÓN PÚBLICA



**SUBSECRETARÍA DE CONTROL Y AUDITORÍA DE LA GESTIÓN PÚBLICA
DIRECCIÓN GENERAL DE AUDITORÍAS EXTERNAS**

**ACUSE DE RECEPCIÓN DE INFORME DE AUDITORIA 201/2017 - IMPRESORA Y ENCUADERNADORA PROGRESO, S.A.
DE C.V. - Dictamen Presupuestal**

DESPACHO: Despacho Alvarez Balbás, S.C.

RFC: DAB891228 4V6

CADENA CRIPTOGRÁFICA ORIGINAL: c1 92 5c 9d f3 db 4b 44 d3 a6 25 86 5a 44 e6 7f 8f 14 62 61

FECHA DE LA TRANSACCIÓN: 26/03/2018 21:33

CERTIFICADO CON EL QUE SE FIRMÓ: N.D.

FOLIO DE LA TRANSACCIÓN: N.D.

Cadena de validación del acuse: 2e a0 03 4e 07 8f a0 56 38 bb a5 de 9e 99 24 4c 84 11 55 46

Num: 00000000013786

SFP

SECRETARÍA DE
LA FUNCIÓN PÚBLICA



**SUBSECRETARÍA DE CONTROL Y AUDITORÍA DE LA GESTIÓN
PÚBLICA
DIRECCIÓN GENERAL DE AUDITORÍAS EXTERNAS**

INFORME DE AUDITORIA EXTERNA

Despacho	Despacho Alvarez Balbás, S.C.
No. Auditoria	201/2017
Institución	IMPRESORA Y ENCUADERNADORA PROGRESO, S.A. DE C.V.
Informe	Dictamen Presupuestal
Fecha de recepción	26/03/2018 21:33

DATOS DEL INFORME

Salvedades

DOCUMENTACIÓN ANEXA

NOMBRE DEL ARCHIVO	CÓDIGO DE AUTENTICIDAD
IEPSA PRESUPUESTAL 2017.pdf	4E3B6274E1D7A38A407DF4F118878BF92E5A16D3